



ที่ พท ๐๐๓๒.๐๑๑/ ๓๑๘๑

สำนักงานสาธารณสุขจังหวัดพัทลุง  
ถนนราเมศวร์ พท. ๙๓๐๐๐

พฤศจิกายน ๒๕๖๔

เรื่อง อนุมัติแผนบริหารเงินนอกงบประมาณประเภทเงินบำรุง ปีงบประมาณ ๒๕๖๕

เรียน ผู้อำนวยการโรงพยาบาลปากพะยูน

อ้างถึง หนังสือ โรงพยาบาลปากพะยูน ที่ พท ๐๐๓๒.๓๐๑.๔/๑๖๗๘ ลงวันที่ ๒๘ ตุลาคม ๒๕๖๔

สิ่งที่ส่งมาด้วย แผนบริหารเงินนอกงบประมาณประเภทเงินบำรุง ปีงบประมาณ ๒๕๖๕ จำนวน ๑ ชุด

ตามหนังสือที่อ้างถึง โรงพยาบาลปากพะยูน เสนอขออนุมัติแผนบริหารเงินนอกงบประมาณประเภทเงินบำรุง ปีงบประมาณ ๒๕๖๕ ของโรงพยาบาลปากพะยูน เพื่อให้สำนักงานสาธารณสุขจังหวัดพัทลุง ตรวจสอบ และพิจารณาอนุมัติแผนฯ ดังกล่าว ความละเอียดทราบแล้วนั้น

ในการนี้ สำนักงานสาธารณสุขจังหวัดพัทลุง ได้ดำเนินการตรวจสอบรายการขออนุมัติแผนบริหารเงินนอกงบประมาณประเภทเงินบำรุง ปีงบประมาณ ๒๕๖๕ ของโรงพยาบาลปากพะยูน ดังกล่าวข้างต้น และพิจารณาอนุมัติแล้ว รายละเอียดตามสิ่งที่ส่งมาด้วยแล้ว

จึงเรียนมาเพื่อทราบ และแจ้งผู้เกี่ยวข้องดำเนินการต่อไป

ขอแสดงความนับถือ

เรียน ผู้อำนวยการโรงพยาบาลปากพะยูน

เพื่อโปรดทราบ

เพื่อโปรดพิจารณา

เห็นควรแจ้ง งานปกครอง

นางสุภารัตน์ เชาวลิศ

นักจัดการงานทั่วไปปฏิบัติการ

หัวหน้าฝ่ายบริหารทั่วไป

งานตรวจสอบและควบคุมภายใน

โทร. ๐๗๔ ๖๑๓ ๑๒๗ ต่อ ๔๐๗

โทรสาร. ๐๗๔ ๖๑๒ ๓๔๔

(นายดุขฎิ คงตระกูลทรัพย์)  
นายแพทย์สาธารณสุขจังหวัดพัทลุง

(นายแพทย์พิพัฒน์ พิพัฒน์รัตนเสรี)  
นายแพทย์ชำนาญการ รักษาการในตำแหน่ง  
ผู้อำนวยการโรงพยาบาลปากพะยูน



ที่ พท.๐๐๓๒.๓๐๘.๔/๑๖๗๙

สำนักงานสาธารณสุขจังหวัดพัทลุง

เลขที่รับ 016814

วันที่รับ 29 ต.ค. 2564

โรงพยาบาลปากพะยูน  
อำเภอปากพะยูน จังหวัดพัทลุง

๙๓๑๒๐

๒๙ ตุลาคม ๒๕๖๔

เรื่อง ขออนุมัติแผนบริหารเงินนอกงบประมาณประเภทเงินบำรุง

เรียน นายแพทย์สาธารณสุขจังหวัดพัทลุง

งานตรวจสอบและควบคุมภายใน
เลขที่รับ 1482
วันที่ 29 ต.ค. 2564
เวลา 14.25 น.
ผู้รับ [Signature]

สิ่งที่ส่งมาด้วย แผนบริหารเงินนอกงบประมาณประเภทเงินบำรุงประจำปีงบประมาณ ๒๕๖๕ จำนวน ๑ ชุด

ตามที่ สำนักงานสาธารณสุขจังหวัดพัทลุง กำหนดให้หน่วยบริการจัดทำแผนเงินนอกงบประมาณประเภทเงินบำรุง ประจำปีงบประมาณ ๒๕๖๕ เพื่อใช้เป็นแนวทางในการดำเนินงานตามความเหมาะสมและจำเป็น

ในการนี้โรงพยาบาลปากพะยูน สำนักงานสาธารณสุขจังหวัดพัทลุง ได้จัดทำแผนเงินนอกงบประมาณประเภทเงินบำรุง ประจำปีงบประมาณ ๒๕๖๕ โดยได้กำหนดกรอบงบประมาณตามความเหมาะสมและจำเป็นเป็นที่เรียบร้อยแล้ว รายละเอียดตามสิ่งที่ส่งมาด้วย

จึงเรียนมาเพื่อโปรดพิจารณาและดำเนินการต่อไป

เรียน นายแพทย์สาธารณสุขจังหวัดพัทลุง

- ( ) เพื่อโปรดทราบ
- (✓) เพื่อโปรดพิจารณา *ตกลงพร้อมทุกข้อแล้ว*
- ( ) เห็นควร *จัดทำแผนเงินบำรุง*

- เสนอตรงต่อ
- ไม่ติดคาหน่อนุมัติ *แผนเงินบำรุง*

ขอแสดงความนับถือ

*at*

( นายพิพัฒน์ พิพัฒน์รัตนเสรี )

นายแพทย์ชำนาญการ รักษาการในตำแหน่ง  
ผู้อำนวยการโรงพยาบาลปากพะยูน

(นายโชติ ช่วยเนียม)

นักวิชาการสาธารณสุขชำนาญการ  
หัวหน้างานตรวจสอบและควบคุมภายใน

สำนักงานสาธารณสุขจังหวัดพัทลุง

โทร.๐๗๔ ๖๙๙๕๘๘ ๑ พ.ย. ๖๔

*[Signature]*

(นายดุขฎิ คงตระกูลทรัพย์)  
นายแพทย์สาธารณสุขจังหวัดพัทลุง

๒ พ.ย. ๒๕๖๔

*[Signature]*  
2/11/64



แผนบริหารเงินนอกงบประมาณ ประเภทเงินบำรุง

ปีงบประมาณ ๒๕๖๕

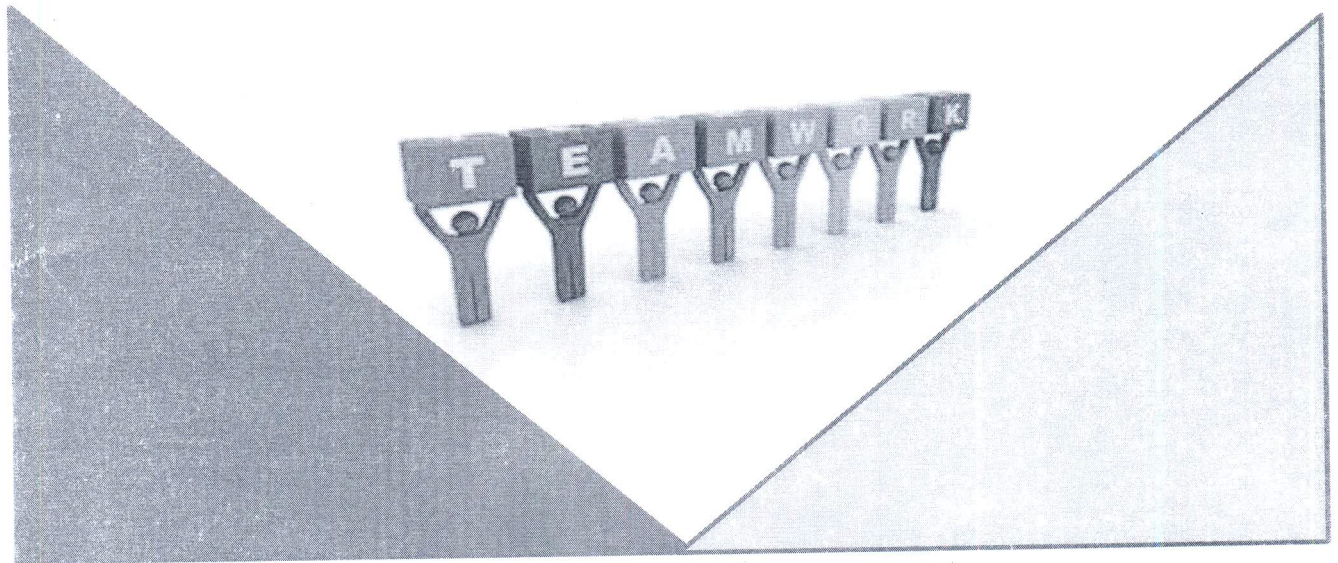

โรงพยาบาลปากพะยูน อำเภอปากพะยูน จังหวัดพัทลุง

สำนักงานสาธารณสุขจังหวัดพัทลุง

## คำนำ

แผนบริหารเงินนอกงบประมาณ ประเภทเงินบำรุง โรงพยาบาลปากพะยูน ฉบับนี้จัดทำขึ้นเพื่อกำหนดแนวทางและวางแผนการจัดซื้อจัดจ้างวัสดุ ครุภัณฑ์ ของโรงพยาบาลปากพะยูน และใช้เป็นกรอบแนวทางและเครื่องมือในการติดตามประเมินผลการดำเนินงาน ภายใต้ทิศทางพัฒนายุทธศาสตร์การพัฒนาสาธารณสุขของโรงพยาบาลปากพะยูน พ.ศ 2564 - 2566 ประกอบด้วยวิสัยทัศน์ เข้มมุ่ง พันธกิจ ค่านิยม และกลยุทธ์ เพื่อการพัฒนาที่ตอบรับตัวชี้วัดตามยุทธศาสตร์ ซึ่งได้มีการกำหนดแผนงาน/ โครงการ ตัวชี้วัด เป้าหมาย ผลผลิต และผลลัพธ์ โดยวงเงินงบประมาณในการปฏิบัติราชการจะสอดคล้องกับการจัดสรรเงินงบประมาณรายจ่ายประจำปีงบประมาณ พ.ศ 2565 และงบประมาณอื่น ๆ ที่ได้รับจัดสรรตามภารกิจหลัก และกิจกรรมด้านสาธารณสุข

โรงพยาบาลปากพะยูน หวังเป็นอย่างยิ่งว่าแผนปฏิบัติราชการประจำปีงบประมาณ 2565 ของโรงพยาบาลปากพะยูนฉบับนี้ จะเป็นเครื่องมือในการนำหน่วยงานไปสู่การปฏิบัติในภารกิจด้านต่าง ๆ เกิดผลสัมฤทธิ์ที่ดี บรรลุเป้าประสงค์ วิสัยทัศน์ และเป้าหมายที่กำหนดไว้ สามารถแก้ปัญหาสาธารณสุขในพื้นที่ได้ ส่งผลให้ประชาชนในอำเภอปากพะยูนมีสุขภาพดีถ้วนหน้า และผลการปฏิบัติงานบรรลุเป้าหมายสอดคล้องกับนโยบายของจังหวัดพัทลุง กระทรวงสาธารณสุขและของรัฐบาล

โรงพยาบาลปากพะยูน

ตุลาคม 2564

## สารบัญ

เนื้อเรื่อง	หน้า
คำนำ	
สารบัญ	
Flow Chart กระบวนการจัดแผนเงินบำรุง	
ตารางที่ 1 สถานะเงินบำรุงของหน่วยบริการ	1
ตารางที่ 2 เพดานรายรับ รายจ่ายเงินบำรุง	3
ตารางที่ 3 สถิติรายรับรายจ่ายเงินบำรุงย้อนหลัง 10 ปี	4
ประมาณการรายรับปีงบประมาณ 2565	5
ประมาณการรายจ่ายปีงบประมาณ 2565	8
แผนงบลงทุน	12
แผนการจัดซื้อวัสดุทันตกรรม	13
แผนการจัดซื้อวัสดุวิทยาศาสตร์การแพทย์	17
แผนงานโครงการประจำปีงบประมาณ 2564	21
<b>ภาคผนวก</b>	
คำสั่งคณะกรรมการจัดทำแผนการรับ - จ่ายเงินบำรุง	
รายงานการประชุมคณะกรรมการจัดทำแผนเงินบำรุง	

Flow Chart กระบวนการจัดแผนเงินบำรุง โรงพยาบาลปากพะยูน

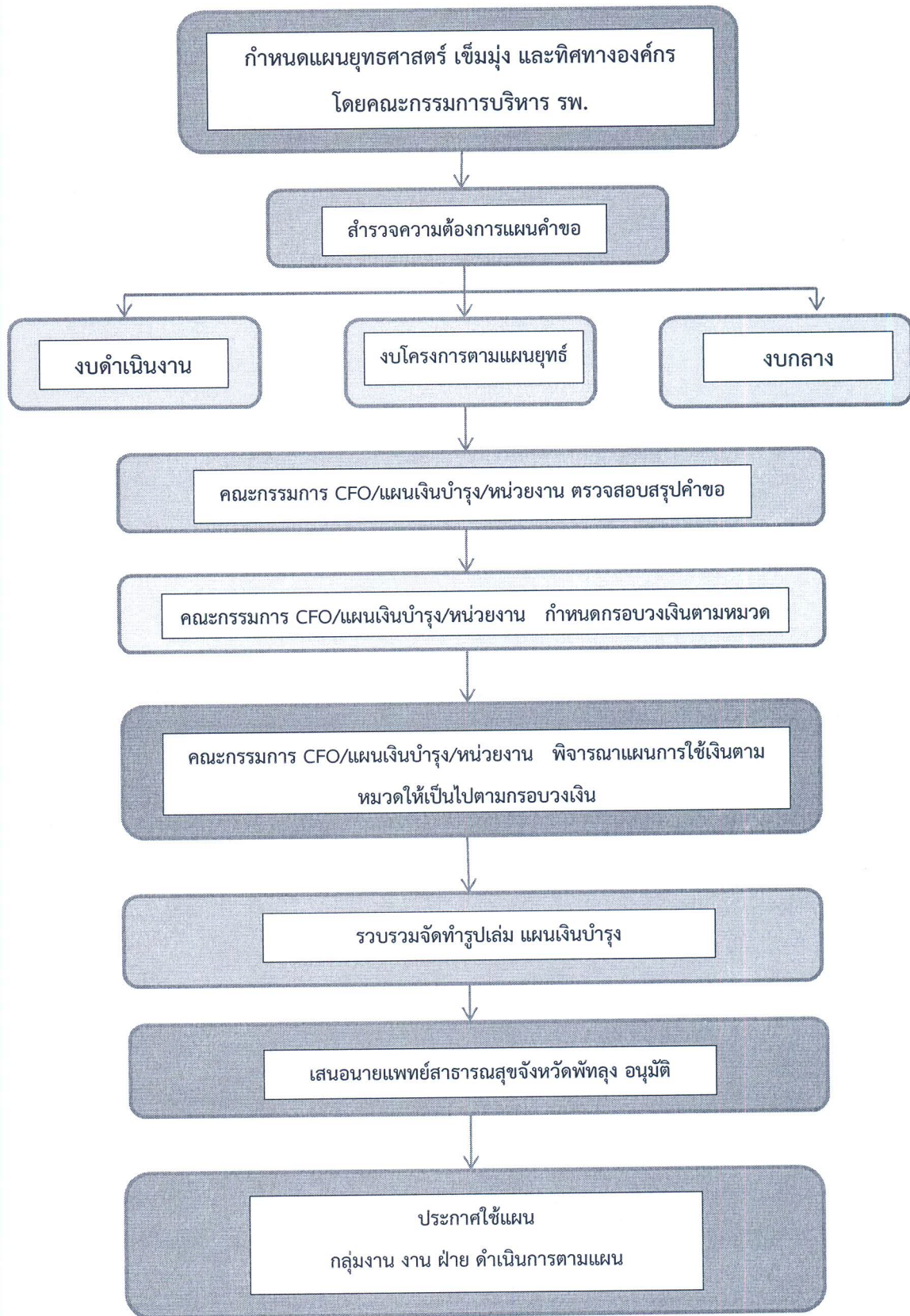

## ทิศทางการพัฒนาของโรงพยาบาลปากพะยูน

### ค่านิยม ( Core Value )

#### P A K Y UN

P	Policy	= นโยบาย คือ การใช้วิสัยทัศน์เป็นทิศทางในการบริหารโรงพยาบาล เชื่อมต่อกระบวนการเพื่อบรรลุเป้าหมายของโรงพยาบาล
A	Agility	= ทิศทางนำ คือ การบริหารมีความไวในการปรับทิศทางทั้ง speed และ Flexible ตามทิศทางของกระทรวง ตามความต้องการของ Customer & stakeholder ความสามารถในการปรับตัว/ความยืดหยุ่น
K	Knowledge	= บุคลากรต้องมีความรู้ความสามารถตามมาตรฐานวิชาชีพ และมี การทำงานเป็นทีมภายใต้วิชาการที่ทันสมัย ( Professional Ethic & Teamwork )
Y	Your family	= การมุ่งเน้นผู้ป่วยและครอบครัวให้บริการโดยมุ่งเน้นการตอบสนอง ความต้องการสำคัญสถานะสุขภาพของผู้ป่วย ครอบครัวและชุมชน ผู้รับ ผล customer Focus , customer health community responsibility )
UN	Union Information	= การนำข้อมูลสารสนเทศไปใช้เพื่อการพัฒนาและการจัดการความรู้

### วิสัยทัศน์ ( Vision )

เป็นโรงพยาบาลคุณภาพ ชุมชนสุขภาพดี เจ้าหน้าที่มีความสุข

### เข็มมุ่ง

1. ความปลอดภัยในการดูแลผู้ป่วย
2. เพิ่มประสิทธิภาพในด้านการเงินการคลัง

### พันธกิจ ( Mission )

1. พัฒนาระบบบริการสุขภาพแบบองค์รวมครอบคลุมสี่มิติอย่างมีคุณภาพและได้มาตรฐาน
2. พัฒนาบริหารจัดการระบบสุขภาพให้มีประสิทธิภาพ
3. ส่งเสริมให้ภาคีเครือข่ายมีส่วนร่วมในการจัดระบบบริการสุขภาพ

### ความสามารถเฉพาะขององค์กร

การดูแลผู้ป่วยโรคเรื้อรัง ( NCD ) ในรูปแบบเครือข่าย

## ยุทธศาสตร์หลัก

1. การพัฒนาคุณภาพบริการ
2. ส่งเสริมการมีส่วนร่วมของภาคีเครือข่ายในการดูแลสุขภาพของประชาชน
3. พัฒนาระบบเทคโนโลยีสารสนเทศ
4. พัฒนาระบบบริหารจัดการ
5. การจัดการเครือข่ายบริการสุขภาพสู่องค์กรการเรียนรู้

## เป้าประสงค์ ( Goal )

1. เครือข่ายบริการคุณภาพได้รับการรับรองมาตรฐาน
2. ประชาชนมีสุขภาพดีและดูแลตัวเองได้ภายใต้ระบบหลักประกันสุขภาพถ้วนหน้า
3. ประชาชนและองค์กรทุกภาคส่วนมีส่วนร่วมในการจัดการสุขภาพและบูรณาการเทคโนโลยีด้านสุขภาพได้เหมาะสมตามภาวะสังคม
4. ระบบบริหารจัดการมีประสิทธิภาพและมีการกระจายอำนาจอย่างเหมาะสม



ตารางที่ 1 สถานะเงินบำรุงหน่วยบริการ

สถานะเงินบำรุงโรงพยาบาลปากพะยูน ณ. 30 กันยายน 2564

รายการ	จำนวนเงิน	ส.ต.
<b>เงินคงเหลือตามบัญชีเงินฝาก/เงินสด</b>		
เงินสด	690.00	-
เงินฝากบัญชี...คลังจังหวัด.....	879,484.80	-
เงินฝากบัญชี..926-1-01807-6....	5,354,474.79	-
เงินฝากบัญชี...926-0-15305-0....	25,644.27	-
เงินฝากบัญชี...926-0-39325-6....	457,749.54	-
เงินฝากบัญชี....014452345996.....	9,612,415.20	-
เงินฝากบัญชี....014452396476.....	180.86	-
เงินฝากบัญชี....020130539083.....	3,142.24	-
ลูกหนี้เงินยืม	24,690.00	-
<b>รวมเงินบำรุง ณ 30 กันยายน 2564</b>	<b>16,358,471.70</b>	<b>-</b>
<b>หนี้สินและเงินรับฝาก</b>		
เจ้าหนี้การค้า	10,858,764.78	-
เจ้าหนี้การค้าเวชภัณฑ์มีใบยาและวัสดุการแพทย์	1,807,447.95	-
เจ้าหนี้การค้าวัสดุวิทยาศาสตร์และการแพทย์	1,348,929.07	-
เจ้าหนี้การค้าวัสดุอื่น	975,257.72	-
เจ้าหนี้การค้าอื่น	932,507.64	-
เจ้าหนี้ครุภัณฑ์	307,150.00	-
เจ้าหนี้วัสดุเภสัชกรรม	232,821.50	-
เจ้าหนี้วัสดุทันตกรรม	234,109.00	-
เจ้าหนี้เงินบริจาค	12,500.00	-
เจ้าหนี้บงลงทุนUC	-	-
ค่าสาธารณูปโภคค้างจ่าย	384,495.69	-
เจ้าหนี้ค่ารักษาแรงงานต่างด้าว		-

ตรวจถูกต้องแล้ว

  
(นายโชติ ช้วยเนียม)

นักวิชาการสาธารณสุขชำนาญการ  
หัวหน้างานตรวจสอบและควบคุมภายใน  
สำนักงานสาธารณสุขจังหวัดพัทลุง

เจ้าหน้าที่รักษาตามจ่ายในจังหวัด	650,250.00	-
เจ้าหน้าที่รักษาตามจ่ายต่างจังหวัด	-	-
เจ้าหน้าที่รักษาต่างสังกัด สป.	1,800.00	-
เจ้าหน้าที่ค่าสิ่งส่งตรวจ,ค่าตรวจแลป	271,925.33	-
รายได้กองทุนUCรอรับรู้	75,199.35	-
ค่าตอบแทนค้ำจ่าย	3,024,755.00	-
ค่าใช้จ่ายโครงการ P&P ค้ำจ่าย	<u>8,850.00</u>	-
เงินรับฝากงบลงทุน UC	-	-
เงินรับฝากสอ.(รายได้แผ่นดิน เงินมัดจำ ภาษี เงินประกันสังคม ประกันสัญญา)	255,170.71	-
เงินรับฝากสอ.(เงินวัสดุ,FC,ตามผลงาน)	388,695.98	-
<b>รวมหนี้สินและเงินรับฝาก</b>	<b>21,770,629.72</b>	<b>-</b>
เงินบำรุงคงเหลือ	-	5,412,158.02
หัก เงินฝากคลัง ลูกหนี้เงินยืม	904,174.80	-
<b>เงินบำรุงคงเหลือสุทธิ ณ 30 กันยายน 2564</b>	<b>-</b>	<b>6,316,332.82</b>

ตรวจถูกต้องแล้ว

  
(นายโชติ ช่วยเนียม)

นักวิชาการสาธารณสุขชำนาญการ  
หัวหน้างานตรวจสอบและควบคุมภายใน  
สำนักงานสาธารณสุขจังหวัดพัทลุง

ตารางที่ 2 เพดานรายรับ - รายจ่ายเงินบำรุง  
กำหนดเพดาน รายรับ - รายจ่ายเงินบำรุงปีงบประมาณ 2565 โรงพยาบาลปากพะยูน

ลำดับ	รายการ	ประมาณการ		หมายเหตุ
		ตามแผนปี 2565	ความ ต้องการขอ สนับสนุน	
๑	เงินบำรุงคงเหลือยกมา (ณ วันที่ 30 กันยายน 2564.)	16,358,471.70		1. กรณีหน่วยงานมีเงินบำรุงคงเหลือสุทธิในปีเป็นลบ ให้ใส่จำนวนตัวเลขไว้ในช่องความต้องการสนับสนุน และไม่ต้องนำมารวมผูกพันมาหักออกจาก ประมาณการรายรับในปี
๒	หนี้สินและเงินรับฝาก	21,770,629.72		
๓	เงินคงเหลือสุทธิยกมา	- 6,316,332.82		2. กรณีหน่วยงานที่มียอดสุทธิคงเหลือเป็นบวก ให้นำเงินคงเหลือสุทธิรวมกับประมาณการรายรับ ทั้งปีด้วย เพื่อเป็นฐานในการประมาณค่าใช้จ่ายในปี
๔	ประมาณการรายรับปีงบประมาณ 2565	74,960,295.72		3+4 กรณีมีเงินคงเหลือสุทธิเป็นบวก (เงินบำรุงเป็นลบไม่นำมาหักจาก ประมาณการรายรับ )
๕	ประมาณการเงินคงเหลือสุทธิ	74,960,295.72		ไม่เกิน 90 % ของงบประมาณคงเหลือ (จ่ายจริง 66,586,488)
๖	เพดานรายจ่ายงบดำเนินงาน	67,464,266.15		ไม่เกิน 6.5 % ของงบประมาณคงเหลือ (จ่ายจริง 4,707,295.72 )
๗	เพดานรายจ่ายงบลงทุนเงินบำรุง	4,872,419.22		ไม่เกิน 3.5 % ของงบประมาณคงเหลือ
๘	งบกลาง(สำรองจ่ายกรณีทดแทนชำระหนี้หรือมีเหตุจำเป็น)	2,623,610.35		

หมายเหตุ ช่องความต้องการสนับสนุน กรณีที่มีความจำเป็นพิเศษทดแทนการขาดสภาพคล่องที่เรื้อรัง

(นายชาติ ช่วยนิยม)

นักวิชาการสาธารณสุขชำนาญการ  
หัวหน้างานตรวจสอบและควบคุมภายใน  
สำนักงานสาธารณสุขจังหวัดพัทลุง

(นายดุขุฎี คงตระกูลทรัพย์)  
นายแพทย์สาธารณสุขจังหวัดพัทลุง

ตารางที่ 3 สถิติรายรับ - รายจ่ายเงินบำรุงย้อนหลัง 10 ปี

สถิติรายรับ รายจ่ายเงินบำรุงโรงพยาบาลปากพะยูน

ปีงบประมาณ	ยอดยกมา	รายรับ	เพิ่ม/ลด(%)	รายจ่าย	เพิ่ม/ลด(%)	เงินบำรุงคงเหลือ	หมายเหตุ
2554	3,642,645.57	67,184,038.94	135.97	58,010,684.57	112.86	12,815,999.94	
2555	12,815,999.94	58,100,742.74	86.48	59,609,806.01	102.76	11,306,936.67	
2556	11,306,936.67	55,829,494.41	96.09	56,447,331.64	94.69	10,689,099.44	
2557	10,689,099.44	80,123,856.82	143.52	59,885,147.49	106.09	30,927,808.77	
2558	30,927,808.77	60,495,809.90	75.50	56,440,776.65	94.25	34,982,842.02	
2559	34,982,842.02	59,952,868.08	99.10	68,622,299.95	121.58	26,313,410.15	
2560	26,313,410.15	63,732,119.29	106.30	78,648,962.17	114.61	11,396,567.27	
2561	11,396,567.27	68,440,017.89	107.39	70,812,487.77	90.04	9,024,097.39	
2562	9,024,097.39	72,292,223.64	105.63	67,979,736.94	96.00	13,336,584.09	
2563	13,336,584.09	71,901,485.14	99.46	72,011,958.11	105.93	13,226,111.12	
2564	13,226,111.12	70,593,107.01	98.18	67,460,746.43	93.68	16,358,471.70	

ตรวจสอบถูกต้องแล้ว

  
(นายไชติ ชัยนิยม)

นักวิชาการสาธารณสุขชำนาญการ  
หัวหน้างานตรวจสอบและควบคุมภายใน  
สำนักงานสาธารณสุขจังหวัดพัทลุง

ประมาณการ รายรับปีงบประมาณ 2565 ( ต.ค 64 – ก.ย 65) รพ.ปากพะยูน

รหัส รายการ	รายการ	ประมาณการรายรับปี 2565	
		บาท	สต.
400	รายรับค่ารักษาUC เหม่าจ่ายรายหัว (Prepaid)	44,100,000.00	-
	- รายรับ UC OPD	24,000,000.00	
	- รายรับ UC IPD	8,000,000.00	
	- รายรับกองทุน PP	7,600,000.00	
	- รายรับจากกองทุนทันตกรรม PP	-	
	- เงินCF	4,500,000.00	
	- รับผิดชอบจากอปท.(งบโครงการ)	-	
	- ปิดGlobal IP63	-	
401	รายได้จากการเรียกเก็บ UC	1,050,000.00	-
	-OP บริการเฉพาะ	700,000.00	
	-IP บริการเฉพาะ	300,000.00	
	-OPD นอกเครือข่ายในจังหวัด	50,000.00	
	- IPD นอกเครือข่ายในจังหวัด	-	
	- OPD นอกเครือข่ายต่างจังหวัด	-	
	- IPD นอกเครือข่ายต่างจังหวัด	-	
402	รายได้งบลงทุน UC	4,141,295.72	-
403	รายได้จากกองทุน UC อื่น	3,535,000.00	-
	- กองทุนPPอื่น	-	
	- กองทุนUCเฉพาะโรคอื่น		
	- กองทุนUCอื่น(ACF64)	-	
	- กองทุนUCวัคซีนพิษสุนัขบ้า	-	
	- กองทุนเอดส์	100,000.00	
	- จิตเวช	25,000.00	
	- แพทย์แผนไทย	240,000.00	
	- คัดกรองมะเร็งลำไส้ใหญ่		
	- วัคซีนโรค	35,000.00	
	- งบผู้ป่วยโรคเกาต์	4,000.00	
	- โรคเบาหวาน/ความดัน	840,000.00	
	-รายได้งบDCCS	200,000.00	

ตรวจถูกต้องแล้ว

  
(นายโชติ ช้วนเนียม)

นักวิชาการสาธารณสุขชำนาญการ  
หัวหน้างานตรวจสอบและควบคุมภายใน  
สำนักงานสาธารณสุขจังหวัดพัทลุง

	-ฟื้นฟูผู้พิการและกายอุปกรณ์	10,000.00	
	-ผู้สูงอายุ(LTC)	-	
	-งบCOVID	400,000.00	
	-รายได้งบDDOW	15,000.00	
	-รายได้งบฟื้นฟูด้านการแพทย์	96,000.00	
	- รายได้งบทันตกรรม	-	
	- งบค่ายาโคฟีโดเจล	20,000.00	
	-รายได้งบDANC	300,000.00	
	-รายได้QOF	950,000.00	
	-รายได้งบ43เพิ่ม	300,000.00	
	-รายได้ตามผลงานอื่น ๆ		
411	รายได้ค่ารักษาสิทธิต้นสังกัด	10,000.00	-
	- รายได้ค่ารักษาสิทธิต้นสังกัด OPD	-	
	- รายได้ค่ารักษาสิทธิต้นสังกัด IPD	10,000.00	
412	รายได้ค่ารักษาสิทธิข้าราชการ	12,000,000.00	-
	- รายได้ค่ารักษาสิทธิข้าราชการ OPD	9,000,000.00	
	- รายได้ค่ารักษาสิทธิข้าราชการ IPD	3,000,000.00	
421	รายได้สิทธิประกันสังคมจากเหมาจ่ายรายหัว	-	-
422	รายได้ค่ารักษาสิทธิประกันสังคมเรียกเก็บ	4,380,000.00	-
	- ในเครือข่าย OPD	250,000.00	
	- ในเครือข่าย IPD	150,000.00	
	- นอกเครือข่าย OPD	650,000.00	
	- นอกเครือข่าย IPD	3,000,000.00	
	รายได้กองทุนประกันสังคม ๗๒ ชม.	300,000.00	
	รายได้ค่ารักษาประกันสังคมกองทุนทดแทน	30,000.00	
431	รายได้ค่ารักษาสิทธิ พรบ.	350,000.00	-
	- รายได้ค่ารักษาสิทธิ พรบ. OPD	200,000.00	
	- รายได้ค่ารักษาสิทธิ พรบ. IPD	150,000.00	
432	รายได้สิทธิแรงงานต่างด้าว	10,000.00	-
	- รายได้สิทธิแรงงานต่างด้าว OPD	10,000.00	
	- รายได้สิทธิแรงงานต่างด้าว IPD	-	
433	รายได้สิทธิบุคคลไร้สถานะ	15,000.00	-

ตรวจถูกต้องแล้ว

(นายโชติ ช่วยเนียม)

นักวิชาการสาธารณสุขชำนาญการ  
หัวหน้างานตรวจสอบและควบคุมภายใน  
สำนักงานสาธารณสุขจังหวัดพัทลุง

	- รายได้สิทธิบุคคลไร้สถานะ OPD	15,000.00	
	- รายได้สิทธิบุคคลไร้สถานะ IPD	-	
434	รายได้สิทธิอื่นๆ	1,500,000.00	-
	- รายได้สิทธิอปท. OPD	1,000,000.00	
	- รายได้สิทธิอปท. IPD	500,000.00	
435	รายได้ชำระเงินเอง	2,070,000.00	-
	- ค่าธรรมเนียม UC	270,000.00	
	- ค่ารักษาพยาบาลชำระเงินเอง OPD	1,000,000.00	
	- ค่ารักษาพยาบาลชำระเงินเอง IPD	500,000.00	
	- ค่าไปรับรองแพทย์	300,000.00	
436	รายได้สิทธิ กทม.	46,000.00	-
	- รายได้สิทธิ กทม. OPD	40,000.00	
	- รายได้สิทธิ กทม. IPD	6,000.00	
491	รายได้อื่นๆ	1,753,000.00	-
	- ดอกเบี้ย	50,000.00	
	- รับบริจาค	300,000.00	
	- รายได้ค่าธรรมเนียม	3,000.00	
	- รายได้ค่าตรวจสุขภาพ	-	
	- รายได้ EMS	400,000.00	
	- รายได้ลักษณะอื่น	1,000,000.00	
	<b>รวมรายรับ</b>	<b>74,960,295.72</b>	<b>-</b>

ตรวจถูกต้องแล้ว



(นายโชติ ช่วยเนียม)

นักวิชาการสาธารณสุขชำนาญการ  
หัวหน้างานตรวจสอบและควบคุมภายใน  
สำนักงานสาธารณสุขจังหวัดพัทลุง

ประมาณการรายจ่ายปีงบประมาณ 2565 ( ต.ค 64 – ก.ย 65 ) รพ.ปากพะยูน

ลำดับที่	หมวด/รายการ	ประมาณการ	ส.ต.
		รายจ่ายปี 2565	
	ค่าใช้จ่ายในการดำเนินงาน		
	งบบุคลากร		
511	ค่าจ้างลูกจ้างชั่วคราว	1,716,000.00	
	ค่าจ้างชั่วคราวบริการ	1,209,120.00	
	ค่าจ้างชั่วคราวสนับสนุน	506,880.00	
512	ค่าจ้างพนักงานกระทรวง	8,526,000.00	-
	ค่าจ้างพนักงานกระทรวงบริการ	3,763,000.00	
	ค่าจ้างพนักงานกระทรวงสนับสนุน	4,763,000.00	
513	เงิน พตส.	138,000.00	-
	แพทย์	120,000.00	
	ทันตแพทย์	-	
	เภสัช	-	
	พยาบาล	18,000.00	
	นักกายภาพบำบัด,แพทย์แผนไทย	-	
	อื่น ๆ (จพ.วิทยาศาสตร์)		
514	ค่าตอบแทนฉบับ 5	13,762,000.00	-
	ค่าตอบแทนพยาบาล پایดิก	600,000.00	
	ค่าตอบแทนเจ้าหน้าที่	7,000,000.00	
	ค่าตอบแทนฉบับ 4,6	-	
	ค่าตอบแทนฉบับ 11	6,162,000.00	
	แพทย์	-	
	ทันตแพทย์	-	
	เภสัช	-	
	อื่น ๆ (ค่าชั้นสูตรพลิกศพ)	-	
515	ค่าตอบแทนอื่น ๆ	2,820,000.00	-
	เงินไม่ทำเวชแพทย์	960,000.00	
	เงินไม่ทำเวชทันตแพทย์	480,000.00	
	เงินไม่ทำเวชเภสัช	180,000.00	
	แพทย์แผนไทย	1,200,000.00	

ตรวจถูกต้องแล้ว

(นายโชติ ช่วยเนียม)

นักวิชาการสาธารณสุขชำนาญการ  
หัวหน้างานตรวจสอบและควบคุมภายใน  
สำนักงานสาธารณสุขจังหวัดพัทลุง



	เงินเดือน(หักจากเงินUC)	-	
516	ค่าใช้จ่ายบุคลากรอื่น	1,051,000.00	-
	เงินสมทบประกันสังคม,พกส.	1,051,000.00	
	<b>รวมเฉพาะหมวด</b>	<b>28,013,000.00</b>	<b>-</b>
	<b>ค่าใช้จ่ายงบค้ำยา</b>		
520	ค้ำยา	7,000,000.00	
	<b>รวมเฉพาะหมวด</b>	<b>7,000,000.00</b>	<b>-</b>
	<b>ค่าใช้จ่ายงบวัสดุและค่าใช้สอย</b>		
531	ค่าวัสดุเภสัช วัสดุการแพทย์ วัสดุทันตกรรม	3,700,000.00	-
	**วัสดุเภสัชกรรม	350,000.00	
	**วัสดุการแพทย์	3,000,000.00	
	**วัสดุทันตกรรม	350,000.00	
532	ค่าวัสดุวิทยาศาสตร์และการแพทย์	1,500,000.00	
533	ค่าวัสดุอื่น	1,930,000.00	-
	วัสดุสำนักงาน	500,000.00	
	วัสดุเชื้อเพลิง	500,000.00	
	วัสดุไฟฟ้า	60,000.00	
	วัสดุคอมพิวเตอร์	250,000.00	
	วัสดุงานบ้านงานครัว	500,000.00	
	วัสดุบริโภค		
	วัสดุเครื่องแต่งกาย	50,000.00	
	วัสดุก่อสร้าง	20,000.00	
	วัสดุเกษตร		
	วัสดุซ่อมบำรุง,เกษตร,กีฬา	50,000.00	
	วัสดุโฆษณา		
541	ค่าจ้างเหมาบริการ	6,186,900.00	-
	-ค่าจ้างเหมาลูกจ้างทั่วไป	876,000.00	
	-ค่าจ้างเหมารักษาสวนหย่อม	-	
	-ค่าจ้างเหมาบำรุงรักษาเครื่องปรับอากาศ	-	
	-ค่าจ้างเหมาบำรุงรักษาเครื่องมือแพทย์	12,000.00	
	- ค่าจ้างเหมาทำความสะอาด	504,000.00	
	-ค่าจ้างเหมาอาหารผู้ป่วย	1,200,000.00	

ตรวจถูกต้องแล้ว

(นายโชติ ช่วยเนียม)

นักวิชาการสาธารณสุขชำนาญการ  
หัวหน้างานตรวจสอบและควบคุมภายใน  
สำนักงานสาธารณสุขจังหวัดพัทลุง

	-ค่าจ้างเหมากำจัดขยะติดเชื้อ	150,000.00	
	- ค่าจ้างตรวจห้องปฏิบัติการ	700,000.00	
	-ค่าจ้างเหมาบริการอื่น	100,000.00	
	- ค่าเช่าเครื่องคอมพิวเตอร์	438,300.00	
	-ค่าเช่าเหมาเครื่องเอกซเรย์,เครื่องแลกเปลี่ยน	2,206,600.00	
542	ค่าซ่อมแซมและบำรุงรักษา	1,423,000.00	-
	- ค่าซ่อมแซมอาคารและสิ่งปลูกสร้าง	100,000.00	
	- ค่าซ่อมครุภัณฑ์สำนักงาน	60,000.00	
	- ค่าซ่อมครุภัณฑ์งานบ้านงานครัว	-	
	- ค่าซ่อมครุภัณฑ์ยานพาหนะ	200,000.00	
	- ค่าซ่อมครุภัณฑ์ไฟฟ้า	3,000.00	
	- ค่าซ่อมครุภัณฑ์อื่น	10,000.00	
	- ค่าซ่อมครุภัณฑ์การแพทย์	50,000.00	
	- ค่าซ่อมครุภัณฑ์คอมพิวเตอร์		
	- ค่าซ่อมครุภัณฑ์งบประมาณ		
	- ค่าใช้สอยอื่น ๆ	1,000,000.00	
543	ค่าใช้จ่ายฝึกอบรม/ค่าใช้จ่ายเดินทาง	500,000.00	
544	ค่าสาธารณูปโภค	2,005,000.00	-
	๒.๓.๑ ค่าไฟฟ้า	1,800,000.00	
	๒.๓.๒ ค่าน้ำประปา	20,000.00	
	๒.๓.๓ ค่าโทรศัพท์	60,000.00	
	๒.๓.๔ ค่าไปรษณีย์และขนส่ง	25,000.00	
	๒.๓.๕ ค่าบริการสื่อสารและโทรคมนาคม	100,000.00	
545	ค่าใช้จ่ายในการตามจ่าย	5,700,000.00	-
	-ตามจ่ายในจังหวัด	2,500,000.00	
	-ตามจ่ายต่างจังหวัด,ต่างสังกัดสป.	3,200,000.00	
546	ค่าใช้จ่ายตามโครงการ	600,000.00	
581	โอนให้ รพ.สต.เครือข่าย	7,988,588.00	-
	- fixcost	3,840,000.00	
	- สนับสนุน PP,งบโครงการCUP	1,100,000.00	
	- สนับสนุน สสอ.	500,000.00	
	- สนับสนุนตามผลงาน	1,000,000.00	

**ครบถูกต้องแล้ว**

(นายโชติ ช่วยเนียม)

นักวิชาการสาธารณสุขชำนาญการ  
หัวหน้างานตรวจสอบและควบคุมภายใน  
สำนักงานสาธารณสุขจังหวัดพัทลุง

	- งบสนับสนุนค่าจ้างฯ	1,548,588.00	
582	ค่าใช้จ่ายอื่นๆ	40,000.00	-
	- ค่าทุนนักเรียน	40,000.00	
	- ค่าจ้างลูกข่าย	-	
	<b>รวมเฉพาะหมวด</b>	<b>31,573,488.00</b>	<b>-</b>
	<b>ค่าใช้จ่ายงบลงทุน</b>		
591	จ่ายค่าครุภัณฑ์(เงินบำรุง)	566,000.00	-
	ครุภัณฑ์การแพทย์	200,000.00	
	ครุภัณฑ์สำนักงาน	-	
	ครุภัณฑ์คอมพิวเตอร์	26,000.00	
	ครุภัณฑ์ไฟฟ้า	140,000.00	
	ครุภัณฑ์โฆษณา	-	
	ครุภัณฑ์งานบ้านงานครัว	-	
	ครุภัณฑ์ต่ำกว่าเกณฑ์	200,000.00	
592	ครุภัณฑ์ อาคาร ที่ดินและสิ่งก่อสร้างงบค่าเสื่อม	4,141,295.72	-
	ครุภัณฑ์งบค่าเสื่อม	2,579,000.00	
	- สนับสนุนสอ.งบค่าเสื่อม	1,280,295.72	
	อาคาร ที่ดินสิ่งก่อสร้าง งบค่าเสื่อม	282,000.00	
	ปรับปรุงห้องฉุกเฉิน งบค่าเสื่อม	-	
	ค่าเช่าเครื่องเอกซเรย์ งบค่าเสื่อม	-	
593	สินทรัพย์ไม่มีตัวตน	-	-
	- โปรแกรมคอมพิวเตอร์		
	<b>รวมเฉพาะหมวด</b>	<b>4,707,295.72</b>	<b>-</b>
	<b>รวมรายจ่าย</b>	<b>71,293,783.72</b>	<b>-</b>

66, 586, 488-

4,707,295.72

ตรวจถูกต้องแล้ว

(นายโชติ ช่วยนิยม)

นักวิชาการสาธารณสุขชำนาญการ  
หัวหน้างานตรวจสอบและควบคุมภายใน  
สำนักงานสาธารณสุขจังหวัดพัทลุง

โรงพยาบาลพะเยาน สำนักงานสาธารณสุขจังหวัดพะเยา

แผนงาน จัดหาครุภัณฑ์

ลำดับ	รายการ	หน่วยนับ	แหล่งของเงิน		วิธีการจัดหา	จำนวนเสนอขอจัดซื้อ ปี 2565			แผนการดำเนินการ ปี 2565				หมายเหตุ	
			เงินบำรุง	เงินจ้าง		จำนวน (หน่วย)	มูลค่า (บาท/หน่วย)	รวมเป็นเงิน (บาท)	ไตรมาสที่ 1	ไตรมาสที่ 2	ไตรมาสที่ 3	ไตรมาสที่ 4		
<b>ครุภัณฑ์การแพทย์</b>														
1	เครื่องนับแยก WBC (WBC differential)	1			เฉพาะเจาะจง	1	15,000.00	15,000.00	1					lab
2	เครื่องชั่ง นน. เติกออน					1	15,000.00	15,000.00	1					LR
3	หม้อต้มแผ่นความร้อนขนาดไม่น้อยกว่า 12 แผ่น					1	97,000.00	97,000.00	1					กายภาพทดแทนเครื่อง 6515-029-0201/1
4	เครื่องฝึกพร้อมเตียงไฟฟ้า					1	38,000.00	38,000.00	1					กายภาพซื้อเพิ่มเติม
5	เครื่องวัดปริมาณคาร์บอนมอนอกไซด์ในเลือด					1	35,000.00	35,000.00	1					คลินิกพิเศษอากรรม
						รวมเป็นเงิน			200,000.00					
<b>ครุภัณฑ์คอมพิวเตอร์</b>														
1	คอมพิวเตอร์					1	26,000.00	26,000.00	1					การเงินทดแทน
						รวมเป็นเงิน			26,000.00					
<b>ครุภัณฑ์ไฟฟ้าและวิทยุ</b>														
1	เสาสัญญาณวิทยุพร้อมอุปกรณ์					1	140,000.00	140,000.00				1		ยานพาหนะ
						รวมเป็นเงิน			140,000.00					
						รวมเป็นเงินทั้งสิ้น			<b>366,000.00</b>					

**นายชยิต ชาญเนียม**  
(นายชยิต ชาญเนียม)

นักวิชาการสาธารณสุขชำนาญการ  
หัวหน้างานตรวจสอบและควบคุมภายใน  
สำนักงานสาธารณสุขจังหวัดพะเยา

โรงพยาบาลปากพะยูน สำนักงานสาธารณสุขจังหวัดพัทลุง

แผนงาน จัดทำครุภัณฑ์ต่ำกว่าเกณฑ์

ลำดับ	รายการ	หน่วยนับ	แหล่งของเงิน		วิธีการจัดหา	จำนวนเสนอขอจัดซื้อ ปี 2565				รวมเป็นเงิน (บาท)	มูลค่า (บาท/หน่วย)	แผนการดำเนินการ ปี 2565				หมายเหตุ	
			เงินบำรุง	เงินอุดหนุน		จำนวน (หน่วย)	มูลค่า (บาท/หน่วย)	ไตรมาสที่ 1	ไตรมาสที่ 2			ไตรมาสที่ 3	ไตรมาสที่ 4	ไตรมาสที่ 1	ไตรมาสที่ 2		ไตรมาสที่ 3
<b>ครุภัณฑ์การแพทย์ต่ำกว่าเกณฑ์</b>																	
1	เครื่องตรวจหู OPD	เครื่อง				1	6,500.00					1				OPD	
2	เครื่องตรวจหู NCD	เครื่อง				1	6,500.00					1				OPD	
3	เมโยท์แอนด์	ตัว				4	3,800.00					4				IPD/รพ.เก่า	
4	เครื่องล้างมือ	เครื่อง				1	3,500.00					1				คลินิกพิเศษอากรรณ์	
5	รถเข็นสองชั้น	คัน				2	7,000.00					2				IPD	
6	O2 set	เครื่อง				4	850.00					4				IPD (ศาลาย)	
รวมเป็นเงิน											49,100.00						
<b>ครุภัณฑ์สำนักงานต่ำกว่าเกณฑ์</b>																	
1	เก้าอี้สำนักงาน	ตัว				22	1,800.00					22				ER3/LR1/กายภาพ3/OPD4/การเงิน2/เภสัช2/ประกัน 4/IPD3/พัช	
2	เก้าอี้หัดถกรหัวล้าน	ตัว				2	1,500.00					2				ER	
3	โคมไฟสำนักงาน	เครื่อง				3	1,600.00					3				พัสดุ(สำนักงาน)	
4	โต๊ะพับเสตนเลส ขนาด 50*70 ซม. (2.5 ฟุต)	ตัว				2	6,500.00					2				โภชฯ	
5	ตู้ลิ้นชักเหล็ก 15 ลิ้นชัก	ใบ				2	4,500.00					2				บ้านโพธิ์	
6	โต๊ะพับหน้าเหล็กมีลิ้นชักขนาด 60xย180xล75 ซม	ตัว				4	1,200.00					4				บ้านโพธิ์	
7	ตู้เก็บแฟ้มเอกสาร	ใบ				1	6,500.00					1				บ้านโพธิ์	
8	โต๊ะทำงาน	ตัว				1	4,500.00					1				รพ.เก่า	
9	ตู้ลิ้นชักเหล็ก 15 ลิ้นชัก	ใบ				2	4,500.00					2				รพ.เก่า	
10	พัดลมเดิเตตาม	ตัว				2	1,700.00					2				รพ.เก่า	
11	โต๊ะพับหน้าเหล็กมีลิ้นชักขนาด 60xย180xล75 ซม	ตัว				4	1,200.00					4				รพ.เก่า	
12	โต๊ะสำนักงาน	ตัว				1	3,500.00					1				การเงินทดแทน	
13	เครื่องย่อยกระดาษ	เครื่อง				1	6,500.00					1				ประกัน	
14	โต๊ะคอมพิวเตอร์	ตัว				5	3,000.00					5				IpD/ศูนย์คุณภาพ2 ทดแทน ID1404 1405 /ER1	
รวมเป็นเงิน											127,400.00						

ตรวจสอบแล้ว  
(นายเจตติ คุ้มเยี่ยม)  
ผู้อำนวยการบริหารแผนกเวชภัณฑ์  
ผู้บังคับงนตรวจสอบและควบคุมภายใน  
ผู้บังคับงนบริหารแผนกพัสดุพัสดุ

**ครุภัณฑ์งานบ้านงานครัวต่ำกว่าเกณฑ์**

1	เครื่องตัดล้างรดน้ำ	เครื่อง	1	8,000.00	8,000.00	1	ยานพาหนะ/ทดแทน
2	มีดหั่น	เครื่อง	1	8,500.00	8,500.00	1	ช่างไม้/เสียบทดแทนของเก่าชำรุด
3	สว่านแบตเตอรี่	ตัว	1	7,000.00	7,000.00	1	ช่างไม้/เสียบทดแทนของเก่าชำรุด
รวมเป็นเงิน				23,500.00			
รวมเป็นเงิน				<b>200,000.00</b>			

**ตรวจถูกต้องแล้ว**



(นายชาติ ช่วยนิยม)

นักวิชาการสาธารณสุขชำนาญการ  
 หัวหน้างานตรวจสอบและควบคุมภายใน  
 สำนักงานสาธารณสุขจังหวัดพัทลุง

แผนงงบบริการทางการแพทย์ที่เบิกจ่ายในลักษณะงบลงทุน  
ปีงบประมาณ 2565 โรงพยาบาลปากพะยูน

แม่ข่าย	ลูกข่าย	ประเภทครุภัณฑ์	ชื่อรายการ	ราคาต่อหน่วย (บาท)
รพ.ปากพะยูน	รพ.สต.บ้านเกาะนาง คำ	ครุภัณฑ์ทางการแพทย์	เครื่องวัดความดันโลหิตชนิดอัตโนมัติแบบสอดแขน	68,000.00
รพ.ปากพะยูน	รพ.สต.บ้านพระเกิด	-	ปรับปรุงซ่อมแซมรั้วคอนกรีต	476,295.72
รพ.ปากพะยูน	รพ.ปากพะยูน	ครุภัณฑ์ทางการแพทย์	เครื่องติดตามการทำงานของหัวใจและสัญญาณชีพอัตโนมัติ ขนาดเล็ก	150,000.00
รพ.ปากพะยูน	รพ.ปากพะยูน	ครุภัณฑ์ยานพาหนะและ ขนส่ง	รถบรรทุก (ดีเซล) ขนาด 1 ตันปริมาตรกระบอกลูกโป่งต่ำกว่า 2,400 ซีซี หรือกำลังเครื่องยนต์สูงสุด ไม่ต่ำกว่า 110 กิโลวัตต์ ขับเคลื่อน 2 ล้อแบบดับเบิลเด็ค	854,000.00
รพ.ปากพะยูน	รพ.ปากพะยูน	ครุภัณฑ์ทางการแพทย์	ปรับปรุงห้องทันตกรรมและเวชระเบียน	282,000.00
รพ.ปากพะยูน	รพ.ปากพะยูน	ครุภัณฑ์ทางการแพทย์	เครื่องดึงคอและหลังอัตโนมัติ พร้อมเตียงปรับระดับได้	375,000.00
รพ.ปากพะยูน	รพ.สต.บ้านบางตาล	-	ปรับปรุงซ่อมแซมลานคอนกรีต	276,000.00
รพ.ปากพะยูน	รพ.สต.บ้านบางขวน	ครุภัณฑ์ทางการแพทย์	ยูนิททำฟัน	460,000.00
รพ.ปากพะยูน	รพ.ปากพะยูน	ครุภัณฑ์ทางการแพทย์	กล้องถ่ายภาพจอประสาทตาดิจิทัล	1,200,000.00
<b>รวมทั้งสิ้น</b>				<b>4,141,295.72</b>

**ทวงดูถูกต้องแล้ว**

  
(นายไซดี ช่วยนิยม)

นักวิชาการสาธารณสุขชำนาญการ  
หัวหน้างานตรวจสอบและควบคุมภายใน  
สำนักงานสาธารณสุขจังหวัดพัทลุง

แผนปฏิบัติการจัดซื้อวัสดุทันตกรรม

โรงพยาบาลปากพะยูน ประจำปีงบประมาณ 2565

ลำดับ	รายการ	ขนาดบรรจุ, หน่วยนับ	แหล่งของเงิน		วิธีการจัดหา	อัตราการใช้อ่อนหลัง			ปริมาณ	ประมาณการ	ราคาต่อหน่วย/บาท	ประมาณการจัดซื้อปี 65	งวดที่ 1 (ต.ค.-ธ.ค.)		งวดที่ 2 (ม.ค.-มิ.ค.)		งวดที่ 3 (เม.ย.-มิ.ย.)		งวดที่ 4 (ก.ค.-ก.ย.)		รวมมูลค่า	
			งบประมาณ	นอกงบประมาณ		ปี 62	ปี 63	ปี 64					จำนวน	มูลค่า	จำนวน	มูลค่า	จำนวน	มูลค่า	จำนวน	มูลค่า		
1	Adhesive universal	ขวด	✓		เฉพาะเจาะจง	3	3	3	15	0	15	1,180.00	4	4,720.00	3	3,540.00	4	4,720.00	4	4,720.00	17,700.00	
2	Alginate	ถุง	✓		เฉพาะเจาะจง	4	4	5	25	0	25	160.00	5	800.00	6	960.00	7	1,120.00	7	1,120.00	4,000.00	
3	Articulating paper full	กล่อง	✓		เฉพาะเจาะจง	2	2	0	5	0	5	380.00	2	760.00	1	380.00	1	380.00	1	380.00	1,900.00	
4	Avogy1 (59=1650)	ขวด	✓		เฉพาะเจาะจง	2	2	1	2	0	2	1,550.00	0	-	1	1,550.00	0	-	1	1,550.00	3,100.00	
5	Bonding System	ขวด	✓		เฉพาะเจาะจง	18	10	10	10	0	10	730.00	0	-	5	3,650.00	0	-	5	3,650.00	7,300.00	
6	Bur	ตัว	✓		เฉพาะเจาะจง	240	200	200	100	0	100	80.00	0	-	50	4,000.00	0	-	50	4,000.00	8,000.00	
7	Blumousse	ชุด	✓		เฉพาะเจาะจง	4	3	3	3	0	3	2,250.00	0	-	3	6,750.00	0	-	0	-	6,750.00	
8	Drywipes ,2roll of 250	ม้วน	✓		เฉพาะเจาะจง	24	25	20	20	0	20	340.00	6	2,040.00	4	1,360.00	6	2,040.00	6	2,040.00	6,800.00	
9	Dentalrapid (น้ำยาเซ็ดยูนีแกลลอน)	แกลลอน	✓		เฉพาะเจาะจง	4	4	4	4	0	4	7,191.00	0	-	2	14,382.00	0	-	2	14,382.00	28,764.00	
10	Cavit-W jar	ขวด	✓		เฉพาะเจาะจง	4	3	3	3	0	3	438.70	0	-	1	438.70	1	438.70	1	438.70	1,316.10	
11	Cavity varnish	ขวด	✓		เฉพาะเจาะจง	2	2	2	2	0	2	200.00	0	-	1	200.00	0	-	1	200.00	400.00	
12	Celluloid strip	กล่อง	✓		เฉพาะเจาะจง	6	6	3	3	0	3	510.00	1	510.00	0	-	1	510.00	1	510.00	1,530.00	
13	Clove oil 30 ml.	ขวด	✓		เฉพาะเจาะจง	1	2	2	2	0	2	200.00	0	-	1	200.00	0	-	1	200.00	400.00	
14	Composite resin	หลอด	✓		เฉพาะเจาะจง	40	20	0	20	0	20	823.90	10	8,239.00	0	-	10	8,239.00	0	-	10	8,239.00
15	Composite flowable	ชุด	✓		เฉพาะเจาะจง	20	10	10	10	0	10	1,000.45	0	-	10	10,004.50	0	-	0	-	10,004.50	
16	Cord เบอร์ 00	กล่อง	✓		เฉพาะเจาะจง	3	3	0	3	0	3	540.00	1	540.00	0	-	1	540.00	1	540.00	1,620.00	
17	Dental floss	โหล	✓		เฉพาะเจาะจง	15	2	0	0	0	0	2,880.00	1	1,440.00	0	-	1	1,440.00	0	-	1	1,440.00
18	Disposable Micro S,M	กล่อง	✓		เฉพาะเจาะจง	24	20	20	20	0	20	7,000.00	10	3,500.00	0	-	10	3,500.00	0	-	10	3,500.00
19	Dycal (Life regular)	ชุด	✓		เฉพาะเจาะจง	2	2	2	2	0	2	800.00	1	800.00	0	-	1	800.00	0	-	1	800.00
20	EDTA 17%	ขวด	✓		เฉพาะเจาะจง	2	1	1	1	0	1	650.00	0	-	1	650.00	0	-	0	-	1	650.00



ลำดับ	รายการ	ขนาดบรรจุ, หน่วยนับ	แหล่งของเงิน		วิธีการจัดหา	อัตราการใช้อ่อนหลัง			ปริมาณการใช้ปี 65	ปริมาณคงคลังยกมา	ราคาต่อหน่วย/บาท	ประเภทการจัดซื้อปี 65	งวดที่ 1 (ต.ค.-ธ.ค.)		งวดที่ 2 (ม.ค.-มิ.ค.)		งวดที่ 3 (เม.ย.-มิ.ย.)		งวดที่ 4 (ก.ค.-ก.ย.)		รวมมูลค่ามูลค่า(บาท)
			งบปร มาณ	นอก งบปร มาณ		ปี 62	ปี 63	ปี 64					จำนวน	มูลค่า	จำนวน	มูลค่า	จำนวน	มูลค่า	จำนวน	มูลค่า	
21	Etching 9 ml	ขวด	✓		เฉพาะเจาะจง	12	18	6	10	0	535.00	จัดซื้อปี 65	0	-	5	2,675.00	0	-	5	2,675.00	5,350.00
22	Face shield refill	ชิ้น	✓		เฉพาะเจาะจง	12	20	0	24	0	105.00	จัดซื้อปี 65	12	1,260.00	0	-	12	1,260.00	0	-	2,520.00
23	File (H-file 8-60)	กล่อง	✓		เฉพาะเจาะจง	0	0	0	6	0	267.50	จัดซื้อปี 65	0	-	3	802.50	0	-	3	802.50	1,605.00
24	Fluoride plate (radent j กระปุก	กระปุก	✓		เฉพาะเจาะจง	4	4	1	1	0	400.00	จัดซื้อปี 65	0	-	1	400.00	0	-	0	-	400.00
25	Formocresol 1:5 30 ml	ขวด	✓		เฉพาะเจาะจง	1	1	1	2	0	150.00	จัดซื้อปี 65	1	150.00	0	-	1	150.00	0	-	300.00
26	FUJI IX (วัสดุอุด) (GIH	กล่อง	✓		เฉพาะเจาะจง	4	2	3	2	0	3,600.00	จัดซื้อปี 65	0	-	1	3,600.00	0	-	1	3,600.00	7,200.00
27	Green stick compound	กล่อง	✓		เฉพาะเจาะจง	4	3	3	3	0	900.00	จัดซื้อปี 65	0	-	1	900.00	1	900.00	1	900.00	2,700.00
28	Guttapercha (รักษาราก	กล่อง	✓		เฉพาะเจาะจง	10	10	12	10	0	283.55	จัดซื้อปี 65	5	1,417.75	0	-	5	1,417.75	0	-	2,835.50
29	GI Lining	ชุด	✓		เฉพาะเจาะจง	5	4	1	2	0	2,700.68	จัดซื้อปี 65	1	2,700.68	0	-	1	2,700.68	0	-	5,401.36
30	Iodopore (Biocide)	8ซอง/กล่อง	✓		เฉพาะเจาะจง	5	5	6	2	0	4,200.00	จัดซื้อปี 65	0	-	1	4,200.00	0	-	1	4,200.00	8,400.00
31	IRM	ชุด	✓		เฉพาะเจาะจง	2	2	1	2	0	2,350.00	จัดซื้อปี 65	1	2,350.00	0	-	1	2,350.00	0	-	4,700.00
32	Monophase (cartridge	ชุด	✓		เฉพาะเจาะจง	10	10	27	15	0	1,320.00	จัดซื้อปี 65	5	6,600.00	0	-	10	13,200.00	0	-	19,800.00
33	Paper Point No.M,I,(รั้ว	กล่อง	✓		เฉพาะเจาะจง	9	10	0	10	0	200.00	จัดซื้อปี 65	5	1,000.00	0	-	5	1,000.00	0	-	2,000.00
34	Pink wax	กล่อง	✓		เฉพาะเจาะจง	0	2	2	4	0	300.00	จัดซื้อปี 65	2	600.00	0	-	2	600.00	0	-	1,200.00
35	PIP กระปุกใหญ่	กระปุก	✓		เฉพาะเจาะจง	2	2	1	5	0	350.00	จัดซื้อปี 65	2	700.00	0	-	3	1,050.00	0	-	1,750.00
36	Pumice ละเอียด	กระป๋อง	✓		เฉพาะเจาะจง	1	1	0	2	0	130.00	จัดซื้อปี 65	0	-	2	260.00	0	-	0	-	260.00
37	RC-prep	หลอด	✓		เฉพาะเจาะจง	2	2	0	2	0	850.00	จัดซื้อปี 65	1	850.00	0	-	1	850.00	0	-	1,700.00
38	Root canal sealer	ชุด	✓		เฉพาะเจาะจง	2	2	0	2	0	1,100.00	จัดซื้อปี 65	1	1,100.00	0	-	1	1,100.00	0	-	2,200.00
39	Rubber brush มีก้าน	โหล	✓		เฉพาะเจาะจง	5	5	0	0	0	700.00	จัดซื้อปี 65	1	350.00	0	-	1	350.00	0	-	700.00
40	Rubber cup	โหล	✓		เฉพาะเจาะจง	2	2	0	2	0	350.00	จัดซื้อปี 65	1	350.00	0	-	1	350.00	0	-	700.00
41	Rubber dam sheet	กล่อง	✓		เฉพาะเจาะจง	3	3	2	2	0	1,000.00	จัดซื้อปี 65	1	1,000.00	0	-	1	1,000.00	0	-	2,000.00
42	Sandpaper strip	กล่อง	✓		เฉพาะเจาะจง	2	2	2	2	0	750.00	จัดซื้อปี 65	1	750.00	0	-	1	750.00	0	-	1,500.00

มีวิธีการสำรองของจัดซื้อปี 65  
จำนวนปีต่อวงล้อและควมมีความจำเป็น

ลำดับ	รายการ	ขนาด บรรจุ หน่วย นับ	แหล่งของเงิน		วิธีการจัดหา	อัตราการใช้ย้อนหลัง			ปริมาณ การใช้ปี 65	ปริมาณ คง คลัง ยกมา	ประมาณ ราคาต่อ หน่วย/บาท	ประมาณการ จัดซื้อปี 65 (บาท)	งวดที่ 1 (ต.ค.-ธ.ค.)		งวดที่ 2 (ม.ค.-มิ.ค.)		งวดที่ 3 (เม.ย.-มิ.ย.)		งวดที่ 4 (ก.ค.-กย.)		รวมมูลค่า มูลค่า(บาท)			
			งบประ มาณ	นอก งบประ มาณ		ปี 62	ปี 63	ปี 64					จำนวน	มูลค่า	จำนวน	มูลค่า	จำนวน	มูลค่า	จำนวน	มูลค่า				
43	Sealant	ขวด	✓		เฉพาะเจาะจง	10	0	30	10	0	10	963.00	0	-	10	9,630.00	0	-	0	-	0	-	9,630.00	
44	Silicone (putty)	ชุด	✓		เฉพาะเจาะจง	2	2	0	1	0	1	1,560.00	0	-	1	1,560.00	0	-	0	-	0	-	1,560.00	
45	Steri-Sock 100 pcs.	ถุง	✓		เฉพาะเจาะจง	12	6	2	2	0	2	300.00	600.00	0	-	1	300.00	0	-	1	300.00	0	600.00	
46	Stone สีฟ้า 10 กก.	ถัง	✓		เฉพาะเจาะจง	1	1	5	5	0	5	1,000.00	5,000.00	0	-	2	2,000.00	0	-	3	3,000.00	0	5,000.00	
47	Sodium Hypochloride	ขวด	✓		เฉพาะเจาะจง	4	2	0	2	0	2	150.00	300.00	1	150.00	0	-	1	150.00	0	-	0	-	300.00
48	Spray handpiece	กระป๋อง	✓		เฉพาะเจาะจง	5	4	0	4	0	4	800.00	3,200.00	0	-	2	1,600.00	0	-	2	1,600.00	0	3,200.00	
49	Talbot solution 30 ml	ขวด	✓		เฉพาะเจาะจง	2	2	1	2	0	2	250.00	500.00	1	250.00	0	-	1	250.00	0	-	0	-	500.00
50	Tray พิมพ์ปาก พิมพ์	ถู่	✓		เฉพาะเจาะจง	10	5	0	5	0	5	420.00	2,100.00	5	2,100.00	0	-	0	-	0	-	0	-	2,100.00
51	T-Band ดีก	โหด	✓		เฉพาะเจาะจง	4	4	0	2	0	2	230.00	460.00	0	-	2	460.00	0	-	0	-	0	-	460.00
52	Topical Gel (ยาสีฟัน)	กระป๋อง	✓		เฉพาะเจาะจง	10	4	2	2	0	2	980.00	1,960.00	0	-	2	1,960.00	0	-	0	-	0	-	1,960.00
53	Vitapex	กล่อง	✓		เฉพาะเจาะจง	1	1	1	1	0	1	3,000.00	3,000.00	0	-	1	3,000.00	0	-	0	-	0	-	3,000.00
54	Wedge (S,M,L)	ถุง	✓		เฉพาะเจาะจง	9	6	0	4	0	4	60.00	240.00	4	240.00	0	-	0	-	0	-	0	-	240.00
55	ก้าน Mandrel	อัน	✓		เฉพาะเจาะจง	24	12	0	6	0	6	150.00	900.00	0	-	6	900.00	0	-	0	-	0	-	900.00
56	กรรไกรตัดไหมโค้ง	อัน	✓		เฉพาะเจาะจง	5	5	0	5	0	5	280.00	1,400.00	0	-	5	1,400.00	0	-	0	-	0	-	1,400.00
57	เข็มสั้น 30 G 21 mm.	กล่อง	✓		เฉพาะเจาะจง	60	30	10	30	0	30	219.35	6,580.50	0	-	0	-	30	6,580.50	0	-	0	-	6,580.50
58	เข็มยาว 27G 30 mm.	กล่อง	✓		เฉพาะเจาะจง	60	30	10	30	0	30	219.35	6,580.50	0	-	0	-	30	6,580.50	0	-	0	-	6,580.50
59	ครีมดีฟฟันปลอม	หลอด	✓		เฉพาะเจาะจง	0	0	48	50	0	50	75.00	3,750.00	50	3,750.00	0	-	0	-	0	-	0	-	3,750.00
60	คีมตัดฟันปลอม	อัน	✓		เฉพาะเจาะจง	0	0	0	1	0	1	1,000.00	1,000.00	1	1,000.00	0	-	0	-	0	-	0	-	1,000.00
61	ชุดเกลารากฟัน(Curet)	ชุด	✓		เฉพาะเจาะจง	0	1	0	0	0	0	8,000.00	8,000.00	2	8,000.00	0	-	0	-	0	-	0	-	8,000.00
62	น้ำยาล้างเลือด(Surgicid)	กล่อง	✓		เฉพาะเจาะจง	4	2	0	2	0	2	8,600.00	17,200.00	0	-	1	8,600.00	0	-	1	8,600.00	0	-	17,200.00
63	น้ำยาล้างท่อ suction	แกลลอน	✓		เฉพาะเจาะจง	4	4	3	3	0	3	7,190.00	21,570.00	0	-	3	21,570.00	0	-	0	-	0	-	21,570.00
64	ยาชา 2%	กล่อง	✓		เฉพาะเจาะจง	70	50	25	58	15	43	440.00	18,920.00	0	-	43	18,920.00	0	-	0	-	0	-	18,920.00

ลำดับ	รายการ	ขนาดบรรจุ, หน่วยนับ	แหล่งของเงิน		วิธีการจัดหา	อัตราการซื้อย้อนหลัง			ปริมาณ	ปริมาณการจัดซื้อปี 65	ราคาต่อหน่วย/บาท	ประมาณการจัดซื้อปี 65 (บาท)	งวดที่ 1 (ต.ค.-ธ.ค.)		งวดที่ 2 (ม.ค.-มิ.ค.)		งวดที่ 3 (เม.ย.-มิ.ย.)		งวดที่ 4 (ก.ค.-ก.ย.)		รวมมูลค่ามูลค่า(บาท)
			งบประมาณ	นอกงบประมาณ		ปี 62	ปี 63	ปี 64					ปริมาณการจัดซื้อปี 65	คิงคัลงยกมา	จำนวน	มูลค่า	จำนวน	มูลค่า	จำนวน	มูลค่า	
65	ยาทา 4%	กล่อง		✓	เฉพาะเจาะจง	20	20	5	3	0	570.00	1,710.00	0	0	3	1,710.00	0	0	0	0	1,710.00
66	วัสดุเสริมฐานพื้นปอคม	ชุด		✓	เฉพาะเจาะจง	1	1	1	1	0	4,210.00	4,210.00	0	1	0	4,210.00	0	0	0	0	4,210.00
67	หลอดดูดน้ำลาย	ถุง		✓	เฉพาะเจาะจง	50	40	20	50	0	74.00	3,700.00	0	0	50	3,700.00	0	0	0	0	3,700.00
68	ค้ำเท้ากรอซี่ แบบพก	หัว		✓	เฉพาะเจาะจง	7	7	4	2	0	6,700.00	13,400.00	0	0	2	13,400.00	0	0	0	0	13,400.00
69	ข้อต่อค้ำกรอ(Joint)	อัน		✓	เฉพาะเจาะจง	0	0	0	2	0	4,500.00	9,000.00	0	0	2	9,000.00	0	0	0	0	9,000.00
รวมทั้งหมด													60,017.43	349,885.46	60,017.43	159,412.70	71,727.13	58,728.20	349,885.46		

**ตรวจถูกต้องแล้ว**  
  
 (นายโชติ ชัยนิยม)  
 นักวิชาการสาธารณสุขชำนาญการ  
 หัวหน้างานตรวจสอบและควบคุมภายใน  
 สำนักงานสาธารณสุขจังหวัดพัทลุง

แผนปฏิบัติการจัดซื้อวัสดุวิทยาศาสตร์การแพทย์  
งานเทคนิคการแพทย์ โรงพยาบาลปากพะยูน

ประจำปีงบประมาณ 2565

ลำดับที่	รายชื่อ	ประเภท	ขนาดบรรจุ	แหล่งของเงิน		วิธีการจัดหา	อัตราการใช้ย้อนหลัง			ปริมาณคงคลังยกมา	ปริมาณการซื้อ 65	ราคาหน่วย (บาท)	ปริมาณการจัดซื้อ (บาท)	งวดที่ 1 (ต.ล-ธ.ค)		งวดที่ 2 (ม.ค-มิ.ค)		งวดที่ 3 (เม.ย-มิ.ย)		งวดที่ 4 (ก.ค-ก.ย)		รวมมูลค่า		
				งบประ มาณ	นอก งบประ มาณ		ปี 62	ปี 63	ปี 64					จำนวน	มูลค่า	จำนวน	มูลค่า	จำนวน	มูลค่า	จำนวน	มูลค่า			
1	E' lyte		1200 ml	✓		เฉพาะเจาะจง	20	7	0	0	0	20,000.00	0.00											
	E' lyte		1201 ml	✓		เฉพาะเจาะจง	0	15	23	2	23	15,000.00	345,000.00	6	90,000	6	90,000	5	75,000			345,000.00		
	HbA1c(HPLC)												345,000.00										345,000.00	
1	HbA1c ( test.kit )		30 test	✓		เฉพาะเจาะจง	67	0	56	80	0	2,568.00	205,440.00	20	51,360	20	51,360	20	51,360			205,440.00		
2	HbA1c Reagent HPLC LD-520		pack	-		-	0	5	3	0	0	37,878.00	0.00										205,440.00	
	Coagulation																							
1	PT ( uniplastin 12*5 ml)		12*5ml	✓		เฉพาะเจาะจง	1	1	0	0	0	43,270.00	0.00											
2	PT ( control level1)		6ml	✓		เฉพาะเจาะจง	1	2	0	0	0	9,490.00	0.00											
3	PT ( control level2)		6ml	✓		เฉพาะเจาะจง	1	2	0	0	0	9,490.00	0.00											
4	PT (cleaner)		แพ็ค	✓		เฉพาะเจาะจง	2	2	0	0	0	1,450.00	0.00											
5	PT ( cuvette)		แพ็ค	✓		เฉพาะเจาะจง	1	4	0	0	0	470.00	0.00											
6	PT ( Strip)		24 test	✓		เฉพาะเจาะจง	0	0	12	5	5	3,792.00	18,960.00	5	18,960								18,960.00	
													18,960.00											18,960.00
	วัตถุประสงค์การแพทย์เบื้องต้น																							
1	AFB Stain		ชุด	✓		เฉพาะเจาะจง	7	8	6	4	4	700.00	4,200.00	3	2,100	3	2,100	3	2,100					4,200.00
2	Anti-A		10 ml	✓		เฉพาะเจาะจง	7	6	8	8	4	130.00	520.00											520.00
3	Anti-AB		10 ml	✓		เฉพาะเจาะจง	4	6	8	8	4	130.00	520.00											520.00
4	Anti-B		10 ml	✓		เฉพาะเจาะจง	6	6	8	8	4	130.00	520.00											520.00
5	Anti-D		10 ml	✓		เฉพาะเจาะจง	5	6	8	8	6	350.00	700.00											700.00
6	Anti Human		10 ml	✓		เฉพาะเจาะจง	5	9	8	8	3	350.00	1,750.00											1,750.00

ครบถ้วนแล้ว  
K  
นายโต๋ ช่วยเขียน

วัตถุประสงค์การแพทย์เบื้องต้น  
หัวพันงานตรวจสอบและควบคุมภายใน  
ส่วนงานสาธารณสุขจังหวัดพัทลุง

ลำดับที่	รายชื่อ	ประเภท	ขนาดบรรจุ	แหล่งของเงิน		วิธีการจัดกา	อัตราการให้ยืมหลัง			ปริมาณคงคลังยกมา	ปริมาณการซื้อ 65	ราคา/หน่วย (บาท)	ประมาณการจัดซื้อ (บาท)	งวดที่ 1 (ต.ล-ธ.ค)		งวดที่ 2 (ม.ค-มิ.ค)		งวดที่ 3 (เม.ย-มิ.ย)		งวดที่ 4 (ก.ค-ก.ย)		รวมมูลค่า	
				งบประมาน	นอกงบประมาน		ปี 62	ปี 63	ปี 64					จำนวน	มูลค่า	จำนวน	มูลค่า	จำนวน	มูลค่า	จำนวน	มูลค่า		จำนวน
7	Buffer solution for wright stain		5.0L	✓		เฉพาะเจาะจง	0	0	2	0	2	2,000.00	4,000.00	1	2,000	-	-	1	2,000	-	-	4,000.00	
8	Buffer solution for wright stain		2.5 L	✓		เฉพาะเจาะจง	6	2	0	0	0	2,500.00	0.00	-	-	-	-	-	-	-	-	-	
9	Blue Tip		300 ชิ้น	✓		เฉพาะเจาะจง	1	5	7	5	2	300.00	600.00	-	-	-	-	2	600	-	-	600.00	
10	CAP PLUG		1000 ชิ้น	✓		เฉพาะเจาะจง	0	0	1	1	0	850.00	850.00	1	850	-	-	-	-	-	-	850.00	
11	Control Bilirubin (MB)		5 ml.	✓		เฉพาะเจาะจง	1	1	0	0	1	4,300.00	4,300.00	-	-	-	-	1	4,300	-	-	4,300.00	
12	Cover glass		10*10	✓		เฉพาะเจาะจง	12	10	10	10	0	500.00	5,000.00	-	-	10	5,000	-	-	-	-	5,000.00	
14	DCIP		100test/กล่อง	✓		เฉพาะเจาะจง	4	3	4	4	1	1,590.00	4,770.00	2	3,180	1	1,590	-	-	-	-	4,770.00	
15	Dengue Ns I/Ab Combo		25 test	✓		เฉพาะเจาะจง	15	12	2	3	1	6,099.00	12,198.00	-	-	2	12,198	-	-	-	-	12,198.00	
16	Fern test		100 ชิ้น	✓		เฉพาะเจาะจง	1	2	2	2	0	1,400.00	2,800.00	-	-	-	-	2	2,800	-	-	2,800.00	
17	G-6PD		100 test	✓		เฉพาะเจาะจง	2	1	0	0	0	3,500.00	0.00	-	-	-	-	-	-	-	-	-	
18	Glass Test Tube 10*75		1 โหล	✓		เฉพาะเจาะจง	0	3	0	1	0	800.00	800.00	-	-	-	-	1	800	-	-	800.00	
19	ATK		25 test	✓		เฉพาะเจาะจง	0	0	13	35	6	6,250.00	181,250.00	20	125,000	9	56,250	-	-	-	-	181,250.00	
20	HIV 1/2 Determine		100test/กล่อง	✓		เฉพาะเจาะจง	3	2	2	2	0	10,000.00	20,000.00	-	-	1	10,000	-	-	-	1	10,000	20,000.00
22	HIV 1/2wondfo		25 test	✓		เฉพาะเจาะจง	5	2	2	2	0	2,220.00	4,440.00	-	-	2	4,440	-	-	-	-	4,440.00	
23	HIV 1/2 SD BIO		30 test	✓		เฉพาะเจาะจง	5	15	16	14	0	2,220.00	31,080.00	4	8,880	3	6,660	4	8,880	3	6,660	31,080.00	
24	HBcAb		40 test	✓		เฉพาะเจาะจง	2	1	2	2	0	800.00	1,600.00	-	-	2	1,600	-	-	-	-	1,600.00	
25	HBsAb strip		30 test	✓		เฉพาะเจาะจง	1	1	2	2	0	800	1,600.00	-	-	2	1,600	-	-	-	-	1,600.00	
26	HBsAg		40 test	✓		เฉพาะเจาะจง	10	7	10	10	4	540.00	3,240.00	-	-	6	3,240	-	-	-	-	3,240.00	
27	KOH 10%		450ml.	✓		เฉพาะเจาะจง	1	0	1	1	0	1,200.00	1,200.00	1	1,200	-	-	-	-	-	-	1,200.00	
32	Lepto		30 test	✓		เฉพาะเจาะจง	2	1	2	2	0	4,500.00	9,000.00	2	9,000	-	-	-	-	-	-	9,000.00	
34	Methamphetamine Strip		40 test	✓		เฉพาะเจาะจง	0	14	0	0	0	580.00	0.00	-	-	-	-	-	-	-	-	-	
35	Methanol		5 L	✓		เฉพาะเจาะจง	0	0	1	2	0	1,500.00	3,000.00	2	3,000	-	-	-	-	-	-	3,000.00	
36	Microalbumin		50 test	✓		เฉพาะเจาะจง	79	50	40	40	5	1,257.25	44,003.75	20	25,145	-	-	15	18,859	-	-	44,003.75	
37	Occult Blood		25 test	✓		เฉพาะเจาะจง	2	6	1	2	0	662.50	1,325.00	-	-	2	1,325	-	-	-	-	1,325.00	
38	Oil Immertion		500 ml	✓		เฉพาะเจาะจง	1	0	1	1	0	2,800.00	2,800.00	1	2,800	-	-	-	-	-	-	2,800.00	
39	PP.Container (1,000 ชิ้น)		1,000ชิ้น	✓		เฉพาะเจาะจง	1	1	1	2	0	1,400.00	2,800.00	-	-	-	-	2	2,800	-	-	2,800.00	
40	RPR		500 test	✓		เฉพาะเจาะจง	2	2	2	2	0	1,700.00	3,400.00	-	-	1	1,700	-	-	-	1	1,700	3,400.00
41	Rickettsia		25 test	✓		เฉพาะเจาะจง	5	3	1	2	0	2,375.00	4,750.00	-	-	1	2,375	-	-	-	1	2,375	4,750.00

ลำดับที่	รายชื่อ	ประเภท	ขนาดบรรจุ	แหล่งของเงิน		วิธีการจัดทำ	อัตราการใช้ย้อนหลัง			ปริมาณคงคลังยกมา	ปริมาณการซื้อ (บาท)	ราคา/หน่วย (บาท)	งวดที่ 1 (ต.ค-ธ.ค)		งวดที่ 2 (ม.ค-มี.ค)		งวดที่ 3 (เม.ย-มิ.ย)		งวดที่ 4 (ก.ค-ก.ย)		รวมมูลค่า	
				งบประมาณ	นอกงบประมาณ		ปี 62	ปี 63	ปี 64				จำนวน	มูลค่า	จำนวน	มูลค่า	จำนวน	มูลค่า	จำนวน	มูลค่า		
42	Gram stain		450ml.		✓	เฉพาะเจาะจง	1	1	1	0	1	1,500.00	-	-	-	-	-	-	1	1,500	1,500.00	
43	parafilm		ม้วน		✓	เฉพาะเจาะจง	1	0	2	2	1	1,000.00	-	1	1,000	-	-	-	-	-	1,000.00	
44	SIGILUM WAX		10 ชิ้น		✓	เฉพาะเจาะจง	1	6	5	0	5	700.00	3,500	-	-	-	-	-	-	-	3,500.00	
46	THC Test Strip 50t./box		40 test		✓	เฉพาะเจาะจง	0	2	0	0	0	760.00	0.00	-	-	-	-	-	-	-	-	
47	Tube EDTA 0.5 ml (100)		100 ชิ้น		✓	เฉพาะเจาะจง	16	19	20	0	20	275.00	5,500.00	-	-	-	-	20	5,500	-	5,500.00	
48	Tube EDTA 2.5 ml vac.		100 ชิ้น		✓	เฉพาะเจาะจง	15	15	90	100	20	245.00	19,600.00	4,900	4,900	20	4,900	20	4,900	20	4,900	19,600.00
49	TUBE EDTA 2.5 ML.		100 ชิ้น		✓	เฉพาะเจาะจง	100	80	30	40	10	134.00	4,020.00	-	20	2,680	-	-	10	1,340	4,020.00	
50	TUBE (glot blood vac.)		100 ชิ้น		✓	เฉพาะเจาะจง	100	100	50	50	20	150.00	4,500.00	8,960	-	-	15	3,360	-	-	12,320.00	
51	Tube NaF		100 test		✓	เฉพาะเจาะจง	100	50	50	20	30	150.00	4,500.00	-	30	4,500	-	-	-	-	4,500.00	
52	Tube Lithium vac.		100 ชิ้น			เฉพาะเจาะจง	0	0	67	50	20	275.00	8,250.00	-	15	4,125	15	4,125	-	-	8,250.00	
53	Urine 11 P		100 test		✓	เฉพาะเจาะจง	0	40	50	10	40	642.00	25,680.00	20	12,840	-	-	20	12,840	-	-	25,680.00
54	Urine 10 P		100test		✓	เฉพาะเจาะจง	68	0	0	0	0	850.00	0.00	-	-	-	-	-	-	-	-	
55	Wright Giemsa		5000ml		✓	เฉพาะเจาะจง	0	0	1	2	0	5,000.00	10,000.00	1	5,000	-	-	1	5,000	-	-	10,000.00
56	Wright Giemsa		2500 ml		✓	เฉพาะเจาะจง	1	2	1	0	0	2,800.00	0.00	-	-	-	-	-	-	-	-	
57	Yellow Tips		1000ชิ้น		✓	เฉพาะเจาะจง	11	3	9	10	3	500.00	3,500.00	-	4	2,000	3	1,500	-	-	3,500.00	
58	คลับสมทนะ (สีเทา)		1000 ชิ้น		✓	เฉพาะเจาะจง	1	3	2	2	0	1,300.00	2,600.00	-	2	2,600	-	-	-	-	2,600.00	
59	คลับสมทนะ(สีเหลือง)		1 ชิ้น		✓	เฉพาะเจาะจง	500	500	500	500	0	1.48	740.00	740	-	-	-	-	-	-	740.00	
60	Trop-I (rapid test)		20 test		✓	เฉพาะเจาะจง	14	11	10	10	9	1,400.00	12,600.00	-	-	5	7,000	4	5,600	-	-	12,600.00
61	Trop-I Quantitative		25 test		✓	เฉพาะเจาะจง	0	4	22	20	3	2,434.25	41,382.25	5	12,171	5	12,171	7	17,040	-	-	41,382.25
62	3.2% sodium citrate		100ชิ้น		✓	เฉพาะเจาะจง	3	3	4	1	0	320.00	320.00	1	320	-	-	-	-	-	-	320.00
63	Pregnancy test		100 test		✓	เฉพาะเจาะจง	30	23	30	30	0	450.00	13,500.00	10	4,500	10	4,500	10	4,500	-	-	13,500.00
64	DTX		100 test		✓	เฉพาะเจาะจง	250	244	300	300	0	861.00	258,300.00	100	86,100	100	86,100	50	43,050	50	43,050	258,300.00
65	Urine 2 P		100 test		✓	เฉพาะเจาะจง	90	69	84	90	0	80.00	7,200.00	40	3,200	50	4,000	-	-	-	-	7,200.00
66	Slide ไส้		72 ชิ้น/กล่อง		✓	เฉพาะเจาะจง	100	62	69	80	0	27.75	2,220.00	40	1,110	-	-	40	1,110	-	-	2,220.00
67	Slide สี		72 ชิ้น/กล่อง		✓	เฉพาะเจาะจง	100	129	100	100	0	30,000	3,000.00	50	1,500	-	-	50	1,500	-	-	3,000.00
68	HCT		10 ชิ้น กล่อง		✓	เฉพาะเจาะจง	18	12	12	12	0	550.00	6,600.00	-	-	12	6,600	-	-	-	-	6,600.00
69	Serum ketone		กล่อง		✓	เฉพาะเจาะจง	0	1	6	6	6	2,250.00	0.00	-	-	-	-	-	-	-	-	-

หมายเหตุ: รายการที่ 58-61 มีการซื้อย้อนหลังปี 63 และ 64

หมายเหตุ: รายการที่ 62-65 มีการซื้อย้อนหลังปี 63 และ 64

หมายเหตุ: รายการที่ 66-69 มีการซื้อย้อนหลังปี 63 และ 64

ลำดับที่	รายชื่อ	ประเภท	ขนาดบรรจุ	แหล่งของเงิน		วิธีการจัดหา	อัตราการซื้อย้อนหลัง			ปริมาณ กองคลัง ยกมา	ปริมาณ การซื้อ 65	ราคา/หน่วย (บาท)	ประมาณ การจัดซื้อ (บาท)	งวดที่ 1 (ต.ค.-ธ.ค)		งวดที่ 2 (ม.ค.-มี.ค)		งวดที่ 3 (เม.ย.-มิ.ย)		งวดที่ 4 (ก.ค.-ก.ย)		รวมมูลค่า
				งบประ มาณ	นอก งบประ มาณ		ปี 62	ปี 63	ปี 64					จำนวน	มูลค่า	จำนวน	มูลค่า	จำนวน	มูลค่า	จำนวน	มูลค่า	
70	แถบตรวจวิเคราะห์ Covid-19		กล่อง	✓		เฉพาะเจาะจง	0	1	1	0	0	10,000.00	0.00									-
71	Anti - HCV ชนิด cassette		ชิ้น	✓		เฉพาะเจาะจง	0	0	2	2	2	625.00	1,250.00	2	1,250							1,250.00
72	ชุดเพาะเชื้อ (เด็ก)		ขวด	✓		เฉพาะเจาะจง	0	25	75	50	0	170.00	8,500.00	25	4,250							8,500.00
73	ชุดเพาะเชื้อ (ผู้ใหญ่)		ขวด	✓		เฉพาะเจาะจง	0	50	650	650	125	170.00	89,250.00	300	51,000							89,250.00
74	Blood Lactate		25 test/กล่อง	✓		เฉพาะเจาะจง	0	1	17	20	8	2,000.00	24,000.00									24,000.00
75	กระดาษเช็ดเลนส์		เดิม	✓		เฉพาะเจาะจง	0	5	5	0	5	60.00	300.00	5	300							300.00
รวมทั้งหมด													930,149.00	1,499,549.00	526,156.25	418,199.25	349,309	205,885.0	1,499,549.00			

ตรวจถูกต้องแล้ว



(นายโชติ ชัยนิยม)

นักวิชาการสาธารณสุขชำนาญการ  
หัวหน้างานตรวจสอบและควบคุมภายใน  
สำนักงานสาธารณสุขจังหวัดพัทลุง

สรุปโครงการโรงพยาบาลปากพะยูน ปีงบประมาณ 2565

ชื่อโครงการ	จำนวนเงิน	ผู้รับผิดชอบ	กองทุน		
			PP	OP	ไม่ใช้งบ
1.โครงการอบรมครูอนามัยโรงเรียน อ.น้อย	16,900.00	ภญ.สมร บุญวิสูตร	✓		
2.โครงการตรวจมาตรฐานของสถานที่จำหน่ายน้ำบริโภคประจํารัฐ	3,750.00	ภญ.สมร บุญวิสูตร	✓		
3.โครงการตรวจมาตรฐานของสถานที่ผลิตน้ำบริโภคและน้ำแข็ง	7,500.00	ภญ.สมร บุญวิสูตร	✓		
4.โครงการเฝ้าระวังการบริโภคอาหารสะอาดปลอดภัยจากสารปนเปื้อน	19,440.00	กลุ่มงานเภสัชฯ	✓		
5.โครงการเครื่องสำอางปลอดภัย	18,000.00	กลุ่มงานเภสัชฯ	✓		
6.โครงการเฝ้าระวังการบริโภคอาหารทอดปลอดภัย	4,250.00	กลุ่มงานเภสัชฯ	✓		
7.โครงการความปลอดภัยในชุมชน	1,300.00	กลุ่มงานเภสัชฯ	✓		
8.โครงการตรวจสอบการจำหน่ายผลิตภัณฑ์สุขภาพในร้านขายของชำ	3,900.00	กลุ่มงานเภสัชฯ	✓		
9.โครงการตรวจประเมินมาตรฐานร้านยา		กลุ่มงานเภสัชฯ			✓
10. โครงการตรวจประเมินมาตรฐานสถานบริการสุขภาพเอกชนประเภทไม่รับผู้ป่วยไว้ค้างคืน		กลุ่มงานเภสัชฯ			✓
12.โครงการส่งเสริมภาวะโภชนาการเด็ก 0-5 ปี งบประมาณ 2565	8,800.00	กาญจนา ศักดิ์แสง	✓		
13. โครงการคัดกรองผู้สูงอายุ ( ฝากตัดต่อกระจก )	30,000.00	ศุภวิทย์ มั่นจิตร	✓		
14.โครงการพัฒนาความรู้ทางด้านสุขภาพของเจ้าหน้าที่เครือข่ายบริการสุขภาพอำเภอปากพะยูน จังหวัดพัทลุง					✓
14.1 โครงการพัฒนารูปแบบการดูแลผู้ป่วยเบาหวานรายใหม่โดยทีมสหวิชาชีพ		พิมพ์ประไพ บัวแก้ว			✓
14.2โครงการพัฒนาระบบบริการดูแลผู้ป่วยต่อเนื่องที่บ้านเครือข่ายบริการสุขภาพอำเภอปากพะยูน	9,025.00	พิมพ์ประไพ บัวแก้ว	✓		
14.3โครงการพัฒนาระบบคลินิกไร้พุงคุณภาพเครือข่ายบริการสุขภาพอำเภอปากพะยูน	14,175.00	ปราณี อินทร์ศรี	✓		
14.4 โครงการพัฒนาการดูแลผู้สูงอายุระยะยาว	9,000.00	ปราณี อินทร์ศรี	✓		

นักวิชาการสาธารณสุขชำนาญการ  
หัวหน้างานตรวจสอบและควบคุมภายใน  
สำนักงานสาธารณสุขจังหวัดพัทลุง

(นายโชติ ช่วยนิยม)



15.โครงการพัฒนาศักยภาพเครือข่ายบริการ NCD อำเภอปากพะยูน จังหวัดพัทลุง			พิมพ์ไพบัวแก้ว			V
16.โครงการจัดตั้งศูนย์ฟื้นฟูร่วมกับ รพสต.บ้านผาละมี	งบกองทุนตำบล		ศักดิ์คนาค์ เส็งมี			
17.สร้างเสริมสุขภาพเจ้าหน้าที่เครือข่ายบริการสุขภาพอำเภอปากพะยูน ขยับกาย เดิน - วิ่ง 1,917 กิโลเมตร	14,175.00		ปรานี อินทร์ศรี		V	
18.องค์กรสร้างสุข			สุภารัตน์ เขาวลิต			V
19. พัฒนาระบบ ITA			สุภารัตน์ เขาวลิต			V
20.โครงการพัฒนาความฉลาดทางสุขภาพเพื่อลดโรคในกลุ่มเสี่ยงโรคเรื้อรังพื้นที่เขตตำบลปากพะยูน จังหวัดพัทลุง			พิมพ์ไพบัวแก้ว			V
21. โครงการเฝ้าระวังป้องกันควบคุมโรคเบาหวานความดันโลหิตสูง			พิมพ์ไพบัวแก้ว			V
23.โครงการ SMBG ในผู้ป่วยเบาหวาน			พิมพ์ไพบัวแก้ว			V
25.โครงการป้องกันและควบคุมโรคCOVID-19	งบกองทุนตำบล		นิชาภา เพชรพัฒนาไกร			
26.โครงการเฝ้าระวังโรคอุบัติใหม่- อุบัติซ้ำ	9,875.00		ศักดิ์บดินทร์ พรหมปลัด		V	
27.โครงการอำเภอควบคุมโรคเข้มแข็ง คบสอ.ปากพะยูน ปี 2565	30,000.00		ศักดิ์บดินทร์ พรหมปลัด		V	
28.โครงการ green and clean						
28.3 โครงการจัดการขยะ	25,000.00		ละออง ทองสีอ่อน		V	
30.โครงการออกตรวจสุขภาพช่องปากตามกลุ่มอายุ			ทันตกรรม		V	
31.โครงการปรับปรุงห้องและเครื่องมือทันตกรรม			ทันตกรรม			
32.โครงการส่งเสริมป้องกันกาการดูแลสุขภาพช่องปากด้วยตัวเองของนักเรียนและคุณครู			ทันตกรรม		V	
33.โครงการพัฒนารูปแบบการดูแลผู้ป่วยเบาหวานรายใหม่โดยทีมสหวิชาชีพ			พิมพ์ไพบัวแก้ว		V	
34.โครงการตรวจสอบเวชระเบียน			สุจิน แทนเกิด			V
35.พัฒนาระบบบันทึกและแนวทางการเรียกเก็บค่ารักษาพยาบาลแต่ละกองทุนและติดตามตัวชีวิต ปี 65	22,000.00		สุจิน แทนเกิด		V	
36. จัดทำวัสดุและอุปกรณ์เพื่อสนับสนุนงานบริการให้เพียงพอต่อความต้องการ			วิเชียร นุ่นศรี			V
37.ซ่อมแซมอุบัติเหตุหมู่	33,900.00		พิรภรณ์ เสนแก้ว		V	

38. โครงการพัฒนาโรงพยาบาลปากพะยูนสูงองค์การสาธารณสุข	58,400.00	ศุภวัชย์ มั่นจิตร	V
39. ซ่อมแซมน้ำดื่ม	50,000.00	ละออง ทองสีออน	V
40. SAR (โครงการประเมินเพื่อรับรองเข้ามาตราฐาน HA (เตรียม Reac HA )	200,000.00	ศุภวัชย์ มั่นจิตร	V
รวมเงินทั้งสิ้น	599,890.00		

ตรวจถูกต้องแล้ว



(นายโชติ ช่วยนิยม)

นักวิชาการสาธารณสุขชำนาญการ

หัวหน้างานตรวจสอบและควบคุมภายใน

สำนักงานสาธารณสุขจังหวัดพัทลุง

ภาคผนวก



คำสั่งโรงพยาบาลปากพะยูน

ที่ ๑๓๓๓ / ๒๕๖๕

เรื่อง แต่งตั้งคณะกรรมการจัดทำแผนการรับ - จ่ายเงินบำรุง

ตามระเบียบกระทรวงสาธารณสุข ว่าด้วยเงินบำรุงของหน่วยบริการในสังกัดกระทรวงสาธารณสุข พ.ศ. ๒๕๖๒ ให้หน่วยบริการจัดทำแผนรายรับรายจ่ายเงินบำรุงและเพื่อให้มีแผนเงินบำรุงที่มีประสิทธิภาพ จำนวนรายการข้อมูลในแผนรายรับ - รายจ่าย เงินบำรุง มีความถูกต้อง มีทิศทางในการดำเนินงานเป็นไปตาม แนวทางเดียวกันโรงพยาบาลปากพะยูน จึงขอแต่งตั้งคณะกรรมการ จัดทำแผนรับ - จ่ายเงินบำรุง ตามรายชื่อ ดังต่อไปนี้ ให้เป็นคณะกรรมการจัดทำ แผนการรับ - จ่ายเงินบำรุงของโรงพยาบาลปากพะยูนประกอบด้วย

๑	นายพิพัฒน์	พิพัฒน์รัตนเสรี	ผู้อำนวยการ รพ.ปากพะยูน	ประธานกรรมการ
๒	นส.นันท์ฉัฐ	วรภัทร์ธนาวงศ์	หัวหน้ากลุ่มงานทันตกรรม	รองประธาน
๓	นางสุภารัตน์	เชาวลิต	หัวหน้ากลุ่มงานบริหารทั่วไป	กรรมการ
๔	นส.ศุภวัลย์	รักมาก	หัวหน้ากลุ่มงานการพยาบาล	กรรมการ
๕	นางสมร	บุญวิสูตร	หัวหน้ากลุ่มงานเภสัชกรรมและคุ้มครอง	กรรมการ
๖	นส.ฉลวย	ชีญาดา	หัวหน้ากลุ่มงานด้านบริการปฐมภูมิฯ	กรรมการ
๗	นส.มลฤดี	ตั้นดวง	หัวหน้ากลุ่มงานเทคนิคการแพทย์	กรรมการ
๘	นางอารมณ	ทลีหนุด	นักจัดการงานทั่วไป	กรรมการ
๙	นางมัสลิน	สร้อยละเอียด	นักวิชาการพัสดุ	กรรมการ
๑๐	นางสุจิน	แท่นเกิด	หัวหน้ากลุ่มงานยุทธศาสตร์และ สารสนเทศทางการแพทย์	กรรมการ/ เลขานุการ
๑๑	นส.สุวณี	ชูสิงห์	นักวิชาการการเงินและบัญชี	กรรมการ/ผู้ช่วย เลขานุการ

มีหน้าที่ความรับผิดชอบ ดังนี้

๑. วิเคราะห์สถานการณ์ด้านการเงินการคลังของหน่วยงานบริการทุกเดือนและจัดทำสรุปรายงานเสนอในที่ประชุมคณะกรรมการบริหารโรงพยาบาลปากพะยูน
๒. ตรวจสอบคุณภาพระบบข้อมูลทั้งในส่วนรายงานข้อมูลกิจกรรมและรายงานข้อมูล
๓. พัฒนาระบบและกลไกเฝ้าระวังสถานการณ์ด้านการเงินการคลังของหน่วยบริการให้มีประสิทธิภาพและเชื่อถือได้

๔. รวบรวมปัญหาอุปสรรคและกำหนดทิศทางการแก้ปัญหา เพื่อพัฒนาประสิทธิภาพด้านการเงิน การคลัง
  ๕. ติดตามกำกับ ประเมินผลการดำเนินงานและรายงานต่อผู้บริหารเพื่อพิจารณา
  ๖. กำกับและประเมินประสิทธิภาพในหน่วยงานมีตนเองได้รับมอบหมาย
  ๗. ปฏิบัติหน้าที่อื่น ๆ ตามที่ได้รับมอบหมาย
- ทั้งนี้ ขอให้คณะกรรมการที่ได้รับการแต่งตั้ง ปฏิบัติหน้าที่ตามที่ได้รับมอบหมายโดยเคร่งครัด เพื่อให้บรรลุวัตถุประสงค์ตามคำสั่ง

สั่ง ณ วันที่...พ.ค.....กันยายน พ.ศ. ๒๕๖๔

ลงชื่อ



( นายพิพัฒน์ พิพัฒน์รัตนเสรี )

นายแพทย์ชำนาญการ รักษาการในตำแหน่ง

ผู้อำนวยการโรงพยาบาลปากพะยูน

รายงานการประชุมคณะกรรมการแผนเงินบำรุงและวิเคราะห์สถานการณ์เงิน

โรงพยาบาลปากพะยูน ประจำปีงบประมาณ 2564

วันพฤหัสบดี ที่ 14 ต.ค. 64 เวลา 13.30 น.

ณ.หอประชุมโรงพยาบาลปากพะยูน

รายชื่อผู้เข้าประชุม

1.	นพ.พิพัฒน์ พิพัฒน์รัตนเสรี	ผู้อำนวยการโรงพยาบาลปากพะยูน	ประธาน
2.	นส.นันทฉัฐ วรภัทร์ธนาวงศ์	หัวหน้ากลุ่มงานทันตกรรม	รองประธาน
3.	นางสุภารัตน์ เขาวลิต	หัวหน้ากลุ่มงานบริหารทั่วไป	กรรมการ
4.	นส.ศุภวัลย์ รักมาก	หัวหน้ากลุ่มงานพยาบาล	กรรมการ
5.	นางสมร บุญวิสูตร	หัวหน้ากลุ่มงานเภสัชกรรม	กรรมการ
6.	นางอารมณี หลีหนูด	หัวหน้างานการเงินและบัญชี	กรรมการ
7.	นางมัสลิน สร้อยละเอียด	นักวิชาการพัสดุ	กรรมการ
8.	นส.สุวณี ชูสิงห์	นักวิชาการการเงินและบัญชี	กรรมการผู้ช่วยเลขานุการ
9.	นางสุจิน แทนเกิด	หัวหน้ากลุ่มงานประกันสุขภาพ ยุทธศาสตร์และสารสนเทศทางการแพทย์	กรรมการเลขานุการ

รายชื่อผู้เข้าร่วมประชุม

ไม่มี

รายชื่อผู้ไม่มาประชุม

1.	นส. ฉลวย ชีญาดา	กรรมการ	ติตราชการ
2.	นส.มลฤดี ตุ่นด้วง	กรรมการ	ติตราชการ

## วาระที่ 1 ประธานแจ้งที่ประชุมทราบ

เริ่มประชุมเวลา ๑๓.๓๐ น.

นายพิพัฒน์ พิพัฒน์รัตนเสรี ผู้อำนวยการโรงพยาบาลปากพะยูน ประธานที่ประชุมเปิดประชุมและดำเนินการประชุมตามระเบียบวาระการประชุม ดังต่อไปนี้

### 1. Time line การส่ง planfin ปีงบประมาณ 2565

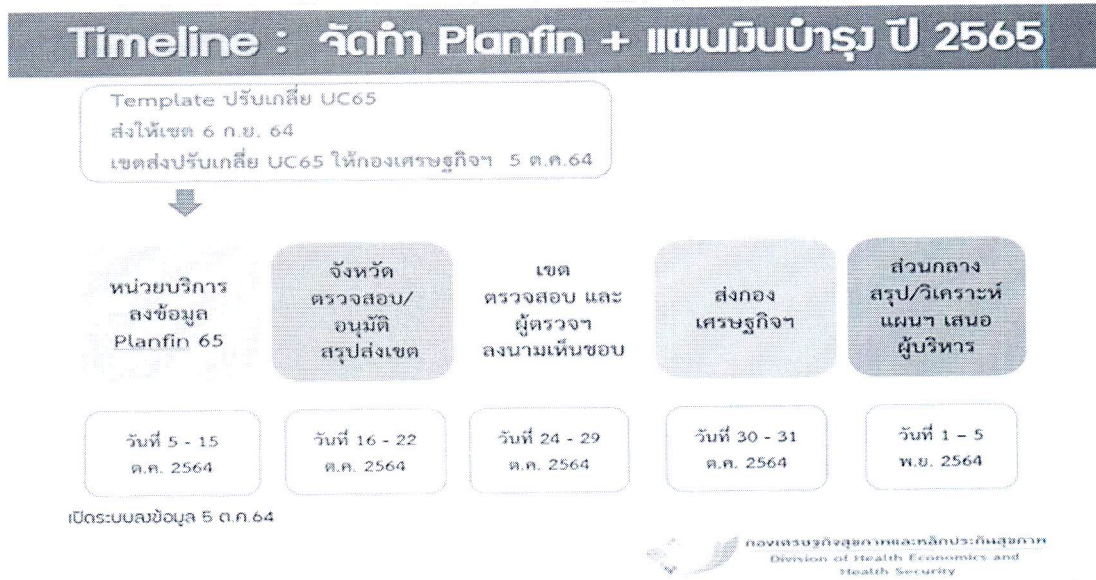

### 2. แจ้งประมาณการรายรับ UC ของปีงบประมาณ 2565

ชื่อโครงการ	ค่า ส. ต. ใต้ตามแผน IP-DBS	[1] OP Step ladder	[2] F&P Step ladder	[3] ประมาณการ IP รวม	[4]=[1]+...+[3] รวมประมาณการ รายรับทั้งหมดตามวง	[5] ปีปลอดค่าแรง	[6]=[4]-[5] รวมประมาณการ รายรับทั้งหมดตามวง ค่าแรง	[7] เขตนโยบายการเงิน และตลาดหลักทรัพย์ ส.ป.ส.	[8]=[6]-[7] รวมประมาณการ รายรับทั้งหมดปีปลอด ค่าแรง รวมเงินต้น	[9] เงินกู้ Virtual account (ถ้ามี)	[10]=[8]-[9] รวมประมาณการ รายรับทั้งหมด Virtual account	[11] เขตนโยบายการเงิน และตลาดหลักทรัพย์	[12] ยอดจริงปีงบประมาณ 65
รพ.พัทลุง	1.10	87,830,058.91	17,563,344.60	290,315,336.81	395,768,740.32	267,226,770.00	128,481,970.32	0.00	128,481,970.32	0.00	128,481,970.32	0.00	94,564,393.08
รพ.กะลา	1.30	40,283,843.86	8,055,545.44	7,774,177.82	56,113,567.22	31,492,884.00	24,620,683.22	4,159,076.54	29,779,759.76	0.00	29,779,759.76	0.00	28,779,759.76
รพ.สต.พัทลุง	1.25	44,282,936.46	8,839,243.75	12,303,488.13	65,345,662.34	40,965,045.00	24,380,617.34	0.00	24,380,617.34	0.00	24,380,617.34	0.00	24,230,826.24
รพ.สต.พุนนัง	1.30	35,306,214.76	7,060,170.78	9,887,842.34	52,254,227.88	37,231,586.00	15,022,641.88	15,495,260.91	30,517,962.79	0.00	30,517,962.79	0.00	30,517,962.79
รพ.สต.พนาพร	1.15	68,878,437.72	13,773,595.87	31,775,767.09	114,427,800.68	74,269,096.00	40,218,704.68	0.00	40,218,704.68	0.00	40,218,704.68	0.00	38,623,724.60
รพ.สต.พนาพร	1.25	47,801,079.65	9,558,764.32	13,710,400.59	71,070,244.56	38,224,971.00	32,845,273.56	0.00	32,845,273.56	0.00	32,845,273.56	0.00	31,970,764.60
รพ.สต.พนาพร	1.35	20,619,884.52	4,123,350.73	9,553,602.93	34,296,838.18	28,515,063.00	5,781,835.18	9,772,538.19	15,554,373.37	0.00	15,554,373.37	0.00	15,554,373.37
รพ.สต.พนาพร	1.25	48,286,618.01	9,655,857.25	9,525,467.80	67,467,943.15	38,510,029.00	28,957,914.15	5,152,594.58	34,110,468.73	0.00	34,110,468.73	0.00	34,110,468.73
รพ.สต.พนาพร	1.35	29,216,875.22	5,802,484.70	9,015,528.62	44,194,888.60	28,687,202.00	15,507,686.60	4,284,929.70	19,992,616.36	0.00	19,992,616.36	0.00	19,992,616.36
รพ.สต.พนาพร	1.30	41,668,455.19	8,212,443.49	15,091,929.27	62,372,825.95	33,737,032.00	28,635,793.95	691,113.37	29,326,907.32	0.00	29,326,907.32	0.00	29,326,907.32
รพ.สต.พนาพร	1.35	30,034,807.81	6,005,969.48	9,507,347.13	45,647,844.42	20,411,941.00	25,235,903.42	0.00	25,235,903.42	0.00	25,235,903.42	0.00	23,335,046.13
		493,628,904.11	96,710,790.47	416,560,888.72	1,008,900,883.30	639,211,559.00	369,689,324.30	39,665,473.35	409,354,497.65	0.00	409,354,497.65	0.00	368,916,785.16

### วาระที่ 2 รับรองรายงานการประชุม

ไม่มี

### วาระที่ 3 แจ้างเพื่อทราบ

#### 3.1 สถานะเงินบำรุงของโรงพยาบาลปากพะยูน ณ วันที่ 31 ธันวาคม 2563

นางอารมณ หลีนุต หัวหน้าการเงินและบัญชี แจ้างที่ประชุมทราบ สถานะการเงิน ณ 30 กันยายน 2564

เงินบำรุง ณ. 31 ธันวาคม 2563	16,358,471.70	บาท
หนี้สินและเงินรับฝาก	21,770,629.72	บาท
เงินบำรุงคงเหลือ	- 6,316,332.82	บาท

### วาระที่ 4 วาระเพื่อพิจารณา

#### 4.1 กำหนดกรอบวงเงินประมาณการ รายรับ รายจ่าย เงินบำรุง ปีงบประมาณ 2565

Expense		แผนปี 2565
1	Variable Costs	มูลค่า
51010	ยาใช้ไป	7,000,000.00
51020	เวชภัณฑ์มิใช่ยาใช้ไป	350,000.00
51030	วัสดุการแพทย์ใช้ไป	3,000,000.00
51040	วัสดุวิทยาศาสตร์การแพทย์ใช้ไป	1,500,000.00
51050	วัสดุทันตกรรมใช้ไป	350,000.00
51060	วัสดุใช้ไป	2,130,000.00
51070	ค่าตอบแทน(ฉบับ5,ค่าล่วงเวลา)	18,352,000.00
51080	ค่าสาธารณูปโภค	2,005,000.00
51090	ค่าจ้างตรวจทางห้องปฏิบัติการ	700,000.00
51100	ค่าจ้างเหมาบำรุงรักษา/ซ่อมแซม	12,000.00
51110	ค่าจ้างเหมาบริการ	1,954,000.00
51120	ค่าซ่อมแซม	423,000.00
51130	ค่าใช้สอยอื่น	2,925,900.00
51140	ค่าใช้จ่ายโครงการ Non PP	100,000.00
51111	รวม	40,801,900.00



2	Fixed Costs	
52010	เงินเดือนและค่าจ้างประจำ	42,939,010.00
52020	ค่าจ้างพนักงานกระทรวงสาธารณสุข	8,526,000.00
52030	ค่าจ้างชั่วคราว	1,716,000.00
52040	ค่าจ้างเหมาบุคลากรอื่น	876,000.00
52050	รวมเงินเดือน+ค่าจ้าง	54,057,010.00
52060	ค่าใช้จ่ายบุคลากรอื่น	3,881,228.00
52070	ค่าตอบแทน พ.ต.ส.	2,298,000.00
52080	ค่าตอบแทน (ฉบับ 8)	0.00
52090	ค่าตอบแทน (ฉบับ 9,ส่วนเพิ่ม)	0.00
52100	ค่าใช้จ่ายโครงการPP	500,000.00
52222	รวม	60,736,238.00

3	Other	
53010	หนี้สูญและหนี้สงสัยจะสูญ	14,700.00
53020	ค่าเสื่อมราคาอาคารและสิ่งปลูกสร้าง	1,554,300.00
53030	ค่าเสื่อมราคาครุภัณฑ์	4,332,000.00
53040	ค่ารักษาตามจ่าย	17,000,000.00
53050	ค่าใช้จ่ายอื่น ๆ	570,000.00
53060	ค่าตัดจำหน่าย	50,000.00
5SSSS	รวมค่าใช้จ่ายทั้งสิ้น	125,059,138.00
61000	NI - รายได้หักค่าใช้จ่ายสุทธิ	8,868,464.06
62000	EBITDA - รายได้(ไม่รวมงบลงทุน)หัก ค่าใช้จ่าย(ไม่รวมค่าเสื่อม)	11,943,764.06

-	Revenue	ปี 2565		
		ประมาณการ OP Visit	ประมาณการรายได้ต่อ 1 visit	ประมาณการรายได้รวม
1	OP			
41010	รายได้ค่ารักษาสิทธิ UC	69,407	443.04	30,750,000.00
41020	รายได้ค่ารักษาเบิกต้นสังกัด	258	0.00	0.00
41030	รายได้ค่ารักษาเบิกจ่ายตรง อปท.	4,766	218.21	1,040,000.00
41040	รายได้ค่ารักษาเบิกจ่ายตรง กรมบัญชีกลาง	27,302	329.65	9,000,000.00
41050	รายได้ค่ารักษาสิทธิประกันสังคม	4,480	200.89	900,000.00
41060	รายได้ค่ารักษาแรงงานต่างด้าว	51	196.08	10,000.00
41070	รายได้ค่ารักษาและบริการอื่น ๆ	18,100	105.25	1,905,000.00
41111	รวมรายได้ค่ารักษา OP	124,364		43,605,000.00
2	IP	SumAdjRw	ประมาณการรายได้	Charge Per Rw
42010	รายได้ค่ารักษาสิทธิ UC	1,152.63	14,141.5719	16,300,000.00
42020	รายได้ค่ารักษาเบิกต้นสังกัด		0	10,000.00
42030	รายได้ค่ารักษาเบิกจ่ายตรง อปท.	22.82	22,173.5320	506,000.00
42040	รายได้ค่ารักษาเบิกจ่ายตรง กรมบัญชีกลาง	186.30	16,103.0596	3,000,000.00
42050	รายได้ประกันสังคม	56.45	61,116.0319	3,450,000.00
42060	รายได้แรงงานต่างด้าว	0.00	0	0.00
42070	รายได้ค่ารักษาและบริการอื่น ๆ	153.31	43,408.7796	6,655,000.00
42222	รวมรายได้ IP	1,571.5100	19,039.6498	29,921,000.00

3	Other			ประมาณการ รายได้
43010	รายได้ค่ารักษาสิทธิ UC			7,370,000.00
43020	รายได้ค่ารักษาเบิกจ่ายตรงกรมบัญชีกลาง			0.00
43030	รายได้ประกันสังคม			30,000.00
43040	รายได้แรงงานต่างด้าว			0.00
43050	รายได้ค่ารักษาและบริการอื่น ๆ			1,005,000.00
43060	รายได้จาก EMS			400,000.00
43333	รวมรายได้ค่ารักษาพยาบาลและบริการอื่นตามราคาเรียกเก็บ			8,805,000.00
4	ส่วนต่างค่ารักษาฯ			
44010	ส่วนต่างค่ารักษาที่สูง(ต่ำ) กว่า UC			-4,164,476.00
44020	ส่วนต่างค่ารักษาที่สูง(ต่ำ) กว่า เบิกจ่ายตรง กรมบัญชีกลาง			-600,000.00
44030	ส่วนต่างค่ารักษาที่สูง(ต่ำ) กว่า เบิกจ่ายตรง อปท.			-70,000.00
44040	ส่วนต่างค่ารักษาที่สูง(ต่ำ) กว่า ประกันสังคม			-327,659.94
44050	ส่วนต่างค่ารักษาที่สูง(ต่ำ) กว่า แรงงานต่างด้าว			0.00
44060	ส่วนต่างค่ารักษาที่สูง(ต่ำ) กว่า ค่ารักษาและบริการ อื่น			0.00
44444	รวมส่วนต่างฯ			-5,162,135.94

5	รายได้สุทธิ			
45010	รายได้ UC-สุทธิ			50,255,524.00
45020	รายได้ค่ารักษาเบิกต้นสังกัด-สุทธิ			10,000.00
45030	รายได้ค่ารักษาเบิกจ่ายตรง อปท.			1,476,000.00
45040	รายได้ค่ารักษาเบิกจ่ายตรงกรมบัญชีกลาง-สุทธิ			11,400,000.00
45050	รายได้ประกันสังคม-สุทธิ			4,052,340.06
45060	รายได้แรงงานต่างด้าว-สุทธิ			10,000.00
45070	รายได้ค่ารักษาและบริการอื่น ๆ			9,565,000.00
45080	รายได้จาก EMS			400,000.00

45090	รวมรายได้ค่ารักษาพยาบาลและบริการอื่น-สุทธิ			77,168,864.06
45100	รายได้งบประมาณส่วนบุคคลากร			42,982,978.00
45110	รายได้อื่น			10,914,760.00
45111	รายได้อื่น (ระบบบัญชีบันทึกอัตโนมัติ)			0.00
45555	รวมรายได้ (ไม่รวมงบลงทุน)			131,066,602.06
6	รายได้งบลงทุน			
46010	รายได้งบประมาณ-งบลงทุน			0.00
46020	รายได้กองทุน UC-งบลงทุน			2,861,000.00
46030	รายได้งบลงทุนอื่น			0.00
SSSS4	รวมรายได้			133,927,602.06

มติที่ประชุม คณะกรรมการแผนเงินบำรุงมีมติให้จัดทำ planfin ปีงบประมาณ 2565 ตามกรอบ  
วงเงินที่กำหนด

วาระที่ 5 วาระอื่น ๆ

ไม่มี

ปิดการประชุม เวลา 16.30.00 น

ลงชื่อ.....

(นางสุจิน แทนเกิด)

ผู้จัดรายงานการประชุม

ลงชื่อ.....

(นายพิพัฒน์ พิพัฒน์รัตนเสรี)

ประธานที่ประชุม